N. 86

Disney COMIX

€1,90 (CONT.)

PAULIS

COMICS NA-WEB

Semanal • Julho 2014

N. 86

Disney

COMIX

€1,90 (CONT.)

Semanal • Julho 2014

AS FÉRIAS MAIS DIVERTIDAS EM BD!

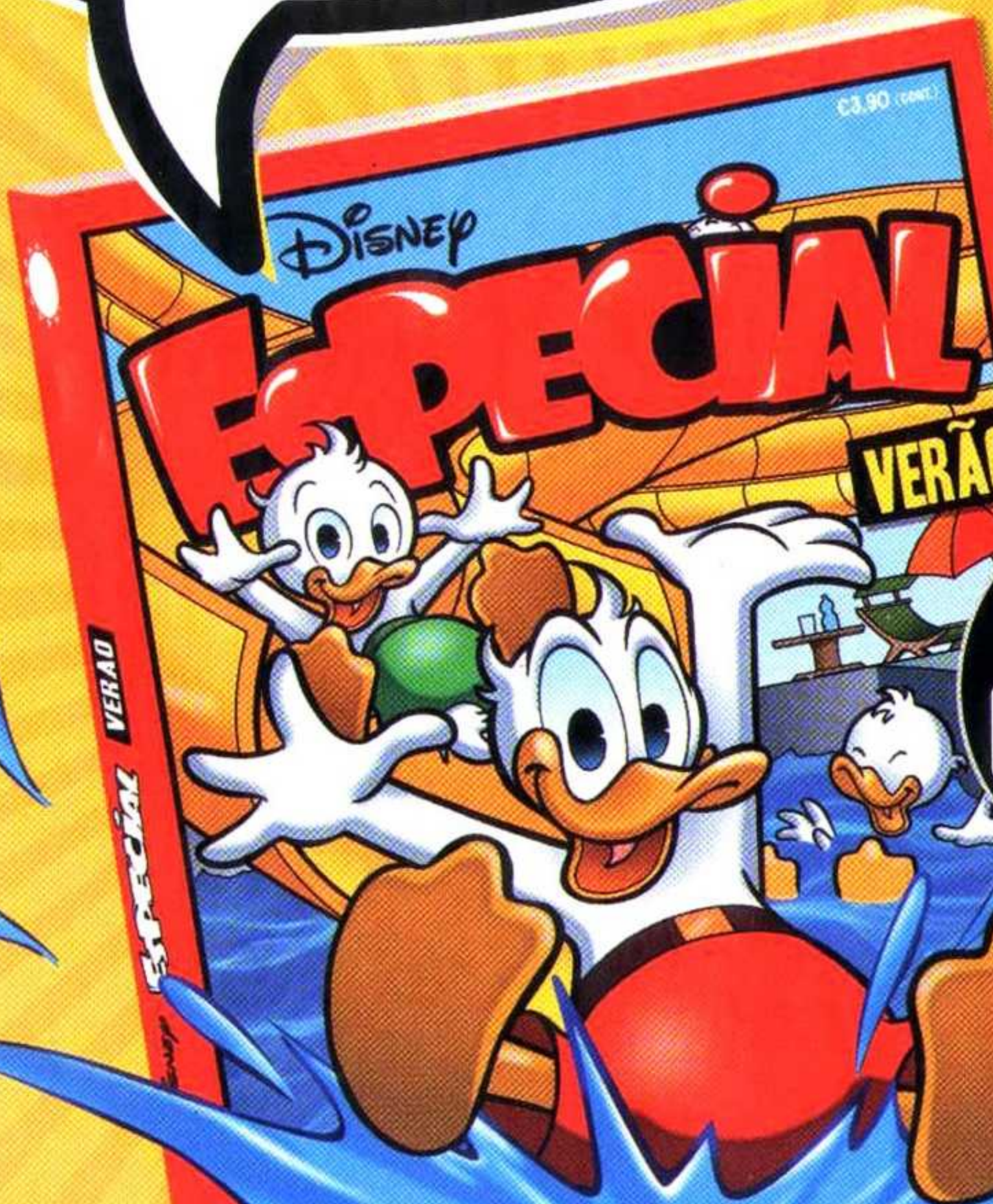

JÁ NAS BANCAS!

Disney

COMIX

PARA RIR ESTA SEMANA

AHAHA!

AHAHA!

AHAHA!

AHAHA!

AHAHA!

05 Pateta Repórter – A pérola do rio

36 Piadas

39 Professor Pardal e a perseguição múltipla

55 Prodígios do Oriente
O tapete voador

67 Tio Patinhas e o ouro de Patópolis

89 Maga Patalójika e a prova irrefutável

09 Donald e as férias (in)desejadas

116 O valente Gansolote
O calcanhar de Gansolote

117 Donald, Peninha e o teste mais difícil

130 Trio de primos – A racha

JOGOS

114 Todos ao mar!

115 Sudoku da praia

HAHA! AHA! AHAHA! AHA! AHAH

jamie magazine

DA COZINHA DO JAMIE

PARA O SEU JARDIM

jamie

seja um melhor cozinheiro

+20 Sobremesas para adoçar as suas refeições

+170 RECEITAS

COMIDA AO AR LIVRE

GRELHADOS
As melhores receitas de BBQ, carne e peixe, que alguma vez provou

SALADAS
As mais frescas receitas de comida saudável para derrotar o calor

BEBIDAS
Fazemos da sua cozinha uma nascente de cocktails tropicais

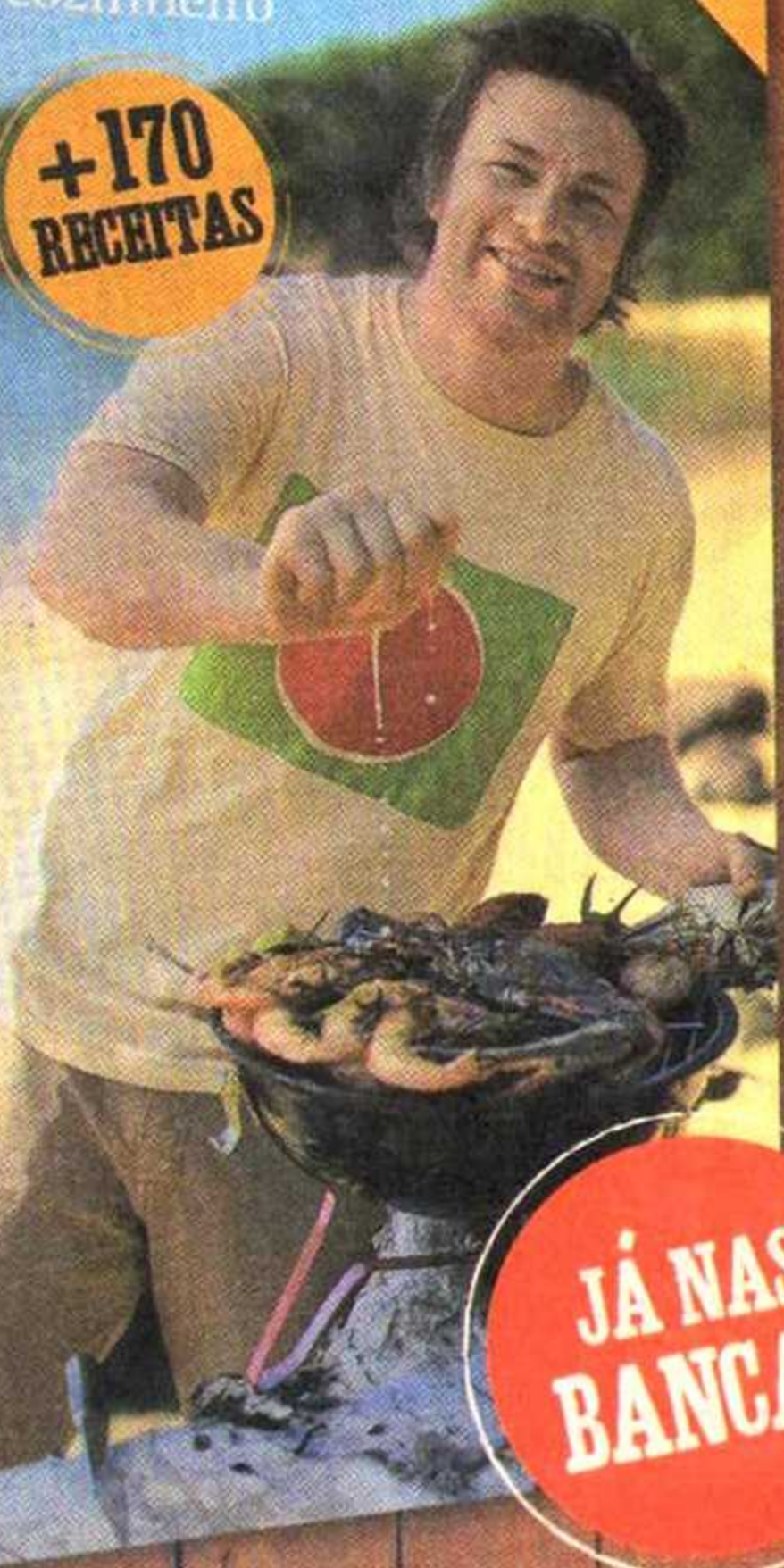

JÁ NAS BANCAS

EXPERIMENTE AS +170 RECEITAS ORIGINAI

DO CHEF JAMIE OLIVER

PATETA REPÓRTER

a pérola do rio

WALT DISNEY

J-2835-2

Texto de **Teresa Radice** – Desenhos de **Stefano Turconi**

AH, MAS É UMA CARTA DA MINNIE! FINALMENTE MANDOU NOTÍCIAS!

JÁ PASSARAM VÁRIAS SEMANAS DESDE QUE SE MUDOU PARA O SUL E...

CLICK

AGORA ESTÁ A CONVIDAR-ME PARA A VISITAR ESTE FIM DE SEMANA! ATÉ ENVIOU O BILHETE DE COMBOIO!

PEREPEEEEEEEE

AH, O SUL! AQUELE RIO GRANDE, OS BARCOS A VAPOR, O JAZZ!

MAS QUE SOM! QUE RITMO, E QUE...

B'DIA!

... B'DIA?

EH... BOM DIA!

P-POR ACASO... NÃO CONSEGUE LER O FUTURO NUMA LATA DE FEIJÕES?

FEIJÕES, ERVILHAS, MILHO... PODE ENTRAR!

O QUE DESEJA SABER?

POIS... NOS ÚLTIMOS TEMPOS, AS COISAS NÃO TÊM CORRIDO LÁ MUITO BEM NO... EH... TRABALHO... E QUERIA SABER...

GOSTAVA DE SABER...

TU-DUMP-TUMP-TUMP-TUMP...

JAZZ! NÃO É FANTÁSTICO? PRESTE ATENÇÃO A ESTE GRANDE FINAL!

?

PEREPEEEEEEEE

AAAH! MARAVILHOSO! CAROS OUVINTES! RECONHECERAM DECERTO ESTE QUE FOI UM DOS PRIMEIROS SUCESSOS DO TROMPETISTA DANNY WOODMAN!

HÁ ANOS QUE NÃO SE OUVIA FALAR DELE! DIZIA-SE QUE TINHA PERDIDO A INSPIRAÇÃO... MAS AGORA ESTÁ PRESTES A VOLTAR EM GRANDE...

OH, CURIOSO...

ANUNCIOU HÁ POUCO QUE ESTE MESMO FIM DE SEMANA IRÁ APRESENTAR AO PÚBLICO A SUA PÉROLA DO RIO...

OH, INTERESSANTE...

PÉROLA DO RIO? ONDE É QUE EU JÁ OUVI FALAR DISSO? DEVE TER SIDO NALGUM JORNAL HÁ MUITO TEMPO...

HUM... E SE FOSSE A OCASIÃO CERTA PARA VOLTAR A CAIR NAS BOAS GRAÇAS DO CHEFE E ORGANIZAR UM GOLPE MEMORÁVEL?

O ENCONTRO VAI DECORRER NUM LOCAL FLUTUANTE, NO RIO GRANDE, COMO CONVÉM A UM MÚSICO DE JAZZ! MAS AGORA VAMOS PASSAR A...

PEÇO DESCULPA, ESTAVA DISTRAÍDA! DISSE-ME QUE PRECISAVA...

DE UM TELEFONE! TENHO DE O ENCONTRAR RAPIDAMENTE!

?

NEM SE FALA MAIS NISSO!

URGH!

TENDO EM CONTA OS DESASTRES QUE CONSEGUISTE ARRANJAR NOS ÚLTIMOS TEMPOS, QUEM É QUE ME GARANTE...

QUE ISSO NÃO PASSA DE UMA DESCULPA PARA TIRARES FÉRIAS À MINHA CUSTA?

FICA MELHOR A BARBATANA OU OS CHINELOS?

DESTA VEZ É DIFERENTE! VAI SER UM GRANDE GOLPE, EU SEI! TENHO INFORMAÇÕES SUFICIENTES PARA ESTAR NO SÍTIO CERTO À HORA CERTA...

E SACAR AO WOODMAN A PÉROLA DO RIO!

SPUT! D-DISSESTE... PÉROLA DO RIO?

ESPERA UM POUCO!

FIQUE TRANQUILO, CHEFE! O BAFO NUNCA ESTEVE TÃO EM FORMA!

TU!

EU?

VAI AO ARQUIVO E TRAZ-ME TODOS OS ARTIGOS QUE ENCONTRARES SOBRE UMA TAL PÉROLA DO RIO!

IAC! É PARA JÁ!

LEITE SOLAR OU LEITE COM CHOCOLATE?

TAP TAP

TAP TAP TAP TAP

QUAL DOS DOIS?

POSSO?

AQUI TEM!

COFF! COFF! ATÉ QUE ENFIM!

SBONF

PESCADOR ENCONTRA PÉROLA GIGANTE NO ESTÔMAGO DE UM PEIXE

O JORNAL DA MANHÃ

A INESTIMÁVEL PÉROLA DO GRANDE RIO

A PÉROLA DO RIO EXPOSTA NO MUSEU DA CIDADE

HUM... BEM ME PARECIA...

DEPOIS FOI PASSANDO DE MÃO EM MÃO, ENTRE MUSEUS E EXIBIÇÕES, ATÉ QUE LHE PERDERAM O RASTO...

POSSO IR EMBORA, CHEFE?

TENHO UM COMBOIO PARA APANHAR...

E EU TENHO ALGUÉM À ESPERA DE UMA RESPOSTA! DESAPARECE!

SBAM

ESTÁ BEM, PODES IR! VOU COLOCAR UM MEIO DE TRANSPORTE À TUA DISPOSIÇÃO NA ESTAÇÃO!

E REGRESSA COM ESSA PÉROLA...

"OU É MELHOR QUE NÃO VOLTES!"

"VOU COLOCAR UM MEIO DE TRANSPORTE À TUA DISPOSIÇÃO NA ESTAÇÃO", É?

EH, BAFO! SE ISTO É UM MEIO...

ONDE É QUE ESTÁ A OUTRA METADE?

SGRUNT! ISSO É O QUE EU ME PERGUNTO SEMPRE ACERCA DO TEU CÉREBRO...

ISTO É UM SIDECAR, DONNIE!

OU O QUE RESTA DELE...

MEIO ESTRAGADO, INSUCESSO ASSEGURADO!

INTRIGATÃO, TU VAIS-ME DIZER O CAMINHO!

VOCÊS, JÁ LÁ PARA DENTRO! RÁPIDO!

CONDUTOR IRRITADO, PASSEIO ESTRAGADO.

"TEMOS DE CHEGAR AO NOSSO DESTINO ANTES DO EXPRESSO SUL!"

IAC! VOCÊS, AQUI? É FANTÁSTICO! NÃO ME DIGAM QUE TAMBÉM RECEBERAM...

O CONVITE DA MINNIE COM O BILHETE INCLUÍDO?

EXATAMENTE!

EXPRESSO DO SUL

EH... PEÇO DESCULPA MAS EU TENHO DE VIAJAR INCÓGNITO...

PARA NÃO ATRAIR AS ATENÇÕES DE TODA A CIDADE!

OH, QUE CABEÇA DE VENTO! NEM TE APRESENTEI! CLARA, ELE É...

O NOSSO PRIMO DA CIDADE, O HORÁCIO... SEMPRE MISTERIOSAMENTE INTRIGANTE...

E VOCÊ É...

CLARA, A BELA, A FASCINANTE TARÓLOGA E MÉDIUM!

964

TEM UMA MÃO ENCANTADORA!

A SUA TAMBÉM NÃO É MÁ! PERMITE-ME QUE A LEIA, AGORA OU DEPOIS?

A SI, EU DEIXAVA QUE LESSE TODA A MINHA AGENDA TELFÓNICA!

QUE BELA IDEIA! EU SEMPRE ADOREI LER NÚMEROS!

ALGUNS AMIGOS, EM PRIVADO, CHAMAM-ME VACA LOUCA!

ISSO É ADORÁVEL! TENHO DE LHE CONFESSAR QUE EU, ÀS VEZES, TAMBÉM FICO DOIDO QUE NEM UM CAVALO! IIIIIH!

EH... DESCULPEM...

VOCÊS TÊM ALGUMA IDEIA DO QUE A MINNIE ESTÁ A FAZER NO SUL?

EU SÓ SEI QUE ELA ARRANJOU TRABALHO NO RIO GRANDE, MAS NÃO SEI O QUE FAZ!

FIIIIIIIIIII!

NA CARTA, ELA FALAVA DE UMA SURPRESA PARA O FIM DE SEMANA... VAMOS VER!

AH! EU ADORO SURPRESAS...

964

ALÉM DISSO, AS MAIS BELAS COISAS CHEGAM SEMPRE QUANDO MENOS SE ESPERA...

COMO... OS RELÂMPAGOS?

SHA-KRATZ

E ENQUANTO UNS DESFRUTAM DE UMA VIAGEM CONFORTÁVEL...

RESTAURANTE

EXPRESSO DO SUL

OUTROS TENTAM SOBREVIVER AO DESCONFORTO!

EH... QUERES O MEU SACO OU O DO DONNIE?

EU DISSE "DEEM-ME O MACACO"! O MACACO!

HÁ QUEM SIGA O CAMINHO CERTO...

DURMA BEM, CARO HORÁCIO...

BONS SONHOS PARA SI, CLARA...

E QUEM O PERCA!

SGRUNT! NÃO ÉS GRANDE COISA COMO GUIA, INTRIGATÃO!

ESTE MAPA TAMBÉM NÃO! SGRUNT!

HÁ QUEM SONHE EM ANDAR PARA A FRENTE...

E QUEM TENHA DE VOLTAR PARA TRÁS...

NEM SE FALA MAIS NISSO! JÁ ESTAMOS ATRASADOS!

CONHECES O DITADO: QUANDO PERDES O GUARDA-CHUVA, AINDA TE ESPERA MUITA CHUVA?

EMBORA O DESTINO SEJA O MESMO!

TWOOO TWOOO

CHEGÁMOS!

ATÉ MAIS NUNCA, CARCAÇA VELHA!

PODES CRER! NO REGRESSO, QUANDO TIVERMOS A PÉROLA, JÁ NOS PODEMOS DAR AO LUXO DE IR DE COMBOIO...

GNIIIIIK

SKONK

GNEK

FOI UMA VIAGEM INESQUECÍVEL! A SÉRIO, MINNIE!

CONCORDO PLENAMENTE!

FICO FELIZ DE SABER QUE APROVEITARAM A VIAGEM! COM O EXPRESSO DO SUL É GARANTIDO!

NÃO SE PODE DIZER O MESMO DO MEU NAMORADO...

OH, POIS É! NÃO DEVIA TER SIDO ELE A VIR BUSCAR-NOS À ESTAÇÃO?

ELE VEIO! MAS DEPOIS TEVE DE PARTIR NUMA EMERGÊNCIA... NAQUELE MESMO COMBOIO!

ESTAÇÃO

ALEGRA-TE, MINNIE! AGORA VAMOS SER NÓS A FAZER-TE COMPANHIA!

MAS TU DISSESTE ALGO SOBRE UMA SURPRESA...

SIM, BEM... TALVEZ JÁ TENHAM OUVIDO FALAR NA RÁDIO...

ESTA NOITE, NO CAFÉ SWINGIN' RIVER, O DANNY WOODMAN VAI APRESENTAR A SUA PÉROLA DO RIO...

!

EU RESERVEI UMA MESA AO PÉ DO PALCO... JÁ QUE TRABALHO LÁ!

"BLINK

ORA BEM...

MESMO A CALHAR! AINDA NÃO NOS TINHAS DITO O QUE FAZIAS!

EH, EH! VÃO DESCOBRIR EM BREVE!

E NÓS COM ELES...

RÁPIDO! TEMOS DE OUVIR A CONVERSA DAQUELE GRUPO!

TAXI

EH! MAS TU VISTE QUEM ERAM?

AQUELE JORNALISTA COSCUVILHEIRO! DE NOVO!

APOSTO QUE ELE TAMBÉM ANDA ATRÁS DA...

PÉROLA DO RIO, IAC! AQUELA EM QUE O SENHOR BLACKSPOT ESTAVA TÃO INTERESSADO!

TALVEZ PUDESSE ESCREVER UM ARTIGO SOBRE ISSO...

AQUI ESTÁ A MINHA NOVA CASA... FLUTUANTE!

OOOH!

Swingin' River Café

SIGAM-ME! VAMOS ENTRAR!

OLÁ, LIZZIE! COMO ESTÁS, GAB?

OLÁ, MINNIE!

B'DIA, Q'RIDA!

N-NÃO POSSO CRER! N-NÃO ME DIGAS QUE AQUELES ERAM A LIZZIE GILLESPIE E O GAB HALLOWAY!

ERAM ELES, SIM! E AQUELE QUE VEM AÍ É O LOUIS HANDSTRONG!

MINNIE! OS TEUS AMIGOS FINALMENTE CHEGARAM!

VOU LEVÁ-LOS AOS QUARTOS DELES... MAIS TARDE APRESENTO-VOS COM CALMA, ESTÁ BEM?

A DUQUESA NÃO ESTÁ CONTIGO?

ESTOU AQUI, MINHA QUERIDA!

ESTAVA A PROVAR UM VESTIDO PARA ESTA NOITE... MAS O LOUIS FUGIU ANTES QUE EU LHE PEDISSE OPINIÃO!

BEM SABES COMO SÃO OS HOMENS!

NÃO LHE DÊS TRELA, MINNIE! A DUQUESA ESTÁ SÓ A FAZER FITAS!

SMACK

A D-DUQUESA ELLINGTON?

EXATAMENTE! ELA E O LOUIS FAZEM UM CASAL PERFEITO NO TRABALHO... E NA VIDA EM GERAL!

OOOH, QUE ROMÂNTICO!

SUPONHO QUE OS SEUS MAPAS ASTRAIS SE ENCAIXEM NA PERFEIÇAO!

IAC! PARECE QUE ESTA NOITE VAMOS OUVIR OS MAIORES MÚSICOS DE JAZZ!

MAS AINDA NÃO VIMOS O WOODMAN...

O VELHO DANNY...

ELE ESTÁ TRANCADO NO SEU QUARTO, CHEIO DE NERVOS POR CAUSA DO GRANDE EVENTO...

ESSA PÉROLA DEVE TER UM ENORME VALOR AFETIVO, SE A IDEIA DE A MOSTRAR EM PÚBLICO O DEIXA ASSIM TÃO NERVOSO...

UM POUCO MAIS TARDE...

ENTÃO, PERCEBERAM? TEMOS DE VASCULHAR TODOS OS CANTOS DO QUARTO!

A PÉROLA PODE ESTAR ESCONDIDA EM QUALQUER LADO! E, POR FAVOR, NÃO FAÇAM BARULHO...

... EEEK!

STOMP

SWISH

?

SWISH

GRAT GRAT

?

WOOOOSH

?!

DANNY, MEU VELHO, DEVES ESTAR MESMO CANSADO...

TUDO POR CAUSA DOS NERVOS DESTA NOITE! O MELHOR É APANHAR UM POUCO DE AR FRESCO...

NADA A FAZER! JÁ PROCURÁMOS POR TODO O LADO!

SÓ NOS RESTA ESPERAR ATÉ À NOITE E ROUBAR A PÉROLA QUANDO A MOSTRAREM AO PÚBLICO!

BAM

HUM... PÉROLA AO ANOITECER, AZAR A CRESCER!

ISTO É UM SONHO! E TUDO GRAÇAS A TI!

OH, BEM... EU LIMITEI-ME A CONVIDAR AS PESSOAS DE QUEM MAIS GOSTO...

FUI ATINGIDO AQUI! NO CORAÇÃO!

GLUP! E... É GRAVE?

TEMO QUE SEJA INCURÁVEL! NUNCA TINHA SENTIDO NADA ASSIM!

CONHEÇO A SENSAÇÃO...

MÃOS SUADAS, PALPITAÇÕES, PENSAMENTO FIXO...

SINTO-ME EUFÓRICA, PARECE QUE ESTOU NAS NUVENS...

URGH! A PROPÓSITO!

TENHO DE VOLTAR PARA O TRABALHO! É TARDÍSSIMO!

MINNIE, ESPERA!

VEMO-NOS ESTA NOITE NO CAFÉ! POR FAVOR, SEJAM PONTUAIS!

NEM TE PERGUNTEI QUAL É O TEU TRABALHO...

COZINHEIRA? EMPREGADA DE MESA? O QUE ACHAM?

IAC! PARECE QUE HÁ MUITA GENTE INTERESSADA NA PÉROLA DO RIO, EH?

A NOSSA SORTE É QUE, COMO AMIGOS DA MINNIE, TEMOS MESA RESERVADA...

MESA RESERVADA

MAS ONDE É QUE ELA ESTÁ? O ESPETÁCULO ESTÁ PRESTES A COMEÇAR!

SENHORES E SENHORAS, E AGORA...

A BANDA DE JAZZ SWINGIN' RIVER!

CLAP CLAP CLAP CLAP CLAP

ELE ANDOU AFASTADO DOS PALCOS... E NÓS SENTIMOS A SUA FALTA! ESTA NOITE ESTÁ DE VOLTA CONOSCO!

TODOS A POSTOS... ASSIM QUE ELE TIRAR A PÉROLA, AGARREM-NA!

QUERO QUE DEEM UM CALOROSO APLAUSO PARA RECEBER...

O INCONFUNDÍVEL MESTRE DO JAZZ DANNY WOODMAN!

EH... ÀS VEZES A VIDA AFASTA-NOS DO NOSSO CAMINHO E... BEM... FOI O QUE ME ACONTECEU A MIM: PERDI-ME...

MAS FELIZMENTE ENCONTREI AS PESSOAS CERTAS, QUE ME AJUDARAM A RECUPERAR A CONFIANÇA NO FUTURO...

SÓ ESTOU AQUI, ESTA NOITE, GRAÇAS A ESSAS PESSOAS QUE TANTO ME AJUDARAM NOS MOMENTOS DE MAIOR DIFICULDADE...

ELE NUNCA MAIS SE CALA!

DISCURSO HONESTO, FUTURO FUNESTO.

A MINHA NOVA BANDA DE MÚSICOS EXCECIONAIS...

MAS, ACIMA DE TUDO, COM A SUA ENCANTADORA VOZ...

A MINHA QUERIDA AMIGA MINNIE!

OOOOOH!

FOI A ELA QUE DEDIQUEI A MINHA NOVA MÚSICA QUE VOU TOCAR AGORA! CHAMA-SE "A PÉROLA DO RIO"...

O-O QUÊÊÊÊ?

CHOMP... É AGORA, CHEFE? NHAM! SALTAMOS TODOS, NÃO É?

E A PÉROLA EM QUESTÃO ÉS TU, MINHA PEQUENA!

OBRIGADA, DANNY!

SMACK

DOWN BY THE RIVEEEEEER...

IAC! QUEM DIRIA, EH?

QUER DANÇAR?

DOWN THE RIVER WE GOOOOOOOOO...

AAARGH! NÃO POSSO CRER!

UAU! MAS QUE BELDADE! E QUE VOZ!

SBAM

TOGETHER WE GOOOOO... AND THE RIVER IS SLOOOOOOOW...

AQUELA VIAGEM TODA SÓ PARA OUVIR ESTA PORCARIA!

!

EH, AMIGO!

URGH!

VOLTA A REPETIR ESSAS PALAVRAS E EU É QUE TE TRANSFORMO NUMA BELA PORCARIA!

AI...

NÃO ACREDITO NISTO...

CRASH

TIRA AS MÃOS DE CIMA DO BAFO!

QUEREM ANDAR À LUTA, É?

NÃO VALE! ESSA É A MINHA SANDES!

TONF TONF

O QUE SE PASSA?

VENHAM VER, HOJE TEMOS LUTA!

ATÉ QUE ENFIM! ISTO ESTAVA A FICAR ABORRECIDO!

AND THE RIVER FLOWS... MMM...

Eb7

CRASH

SBONG!!!

JÁ ACABARAM DE TOCAR...
O QUE IMPORTA? A SUA VOZ É MÚSICA PARA OS MEUS OUVIDOS!

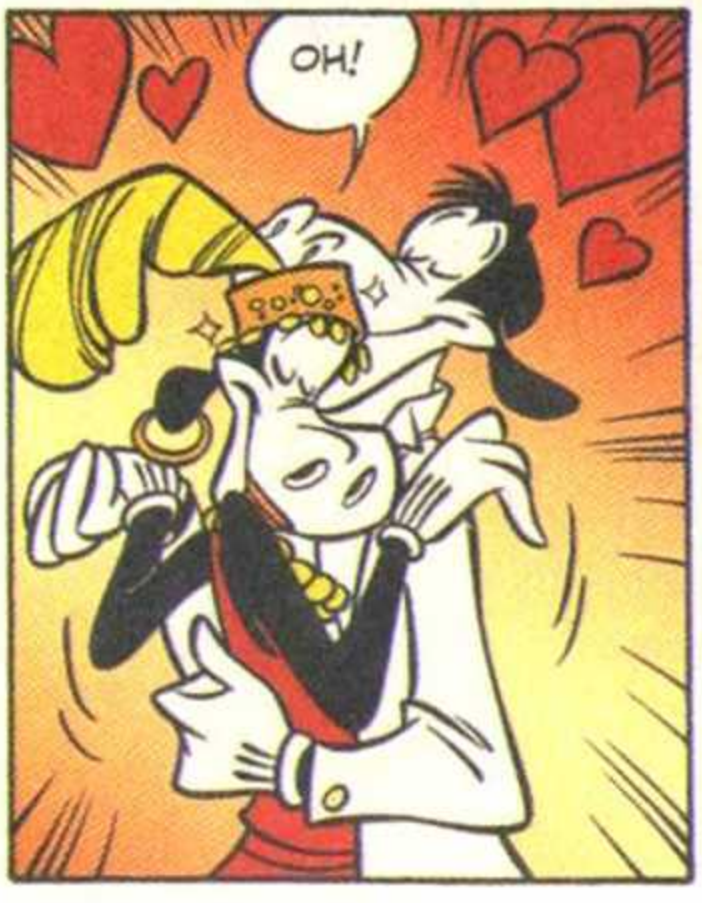
OH!

JAZZ!

ENTÃO... BOA NOITE, MINHA QUERIDA!

HORÁCIO! ESPERE!

RONF... FIIII... RRRRONF... FIIIII...

CHOMP! CHOMP!

CONCEDA-ME UMA ÚLTIMA DANÇA AO LUAR!

E UMA ÚLTIMA DANÇA AO AMANHECER!

SOL? GLUP! O TEMPO VOOU...

E DAQUI A POUCO TEMOS DE PARTIR!

POIS... É MELHOR DESCANSARMOS UM POUCO ANTES DA VIAGEM!

VOU SONHAR CONSIGO... E NÃO VOU QUERER ACORDAR!

OH, DE CERTEZA QUE O PATETA O VAI ACORDAR! ELE VAI APANHAR O MESMO COMBOIO QUE NÓS!

RRRRRONFFF!

TWOOO TWOOO

GLUP!

SÃO ONZE! O COMBOIO PARTE AO MEIO-DIA! PATETA! PORQUE É QUE NÃO ME ACORD...

AH! ESTÁS AQUI!

IAC! ESTAVA AQUI A RELAXAR E A OBSERVAR ESTAS LIBELINHAS...

RELAXAR? M-MAS... NÓS JÁ DEVÍAMOS ESTAR NA ESTAÇÃO! O NOSSO COMBOIO...

OH, ISSO! ESQUECI-ME POR COMPLETO!

SABES, COMO DECIDI FICAR AQUI MAIS UNS DIAS, NEM ME LEMBREI MAIS DISSO...

AI! AO MENOS PODIAS TER DITO!

E EU DISSE! ONTEM À NOITE! MAS TU SÓ TINHAS OUVIDOS PARA UMA CERTA PESSOA!

UAAAH! QUE DIA MAGNÍFICO! AINDA TEMOS TEMPO PARA COMER ALGO?

EH! QUEM É QUE DEVOROU A MINHA COMIDA TODA?

EH... O INTRIGATÃO... ELE TINHA UM PÉ NA MINHA BARRIGA...

TENDA APERTADA, MÁ SORTE ASSEGURADA.

PODIAS TÊ-LA MONTADO TU, JÁ QUE TE ESTÁS A QUEIXAR!

AFASTEM-SE DAQUI! É MELHOR QUE EU NÃO VOS PONHA A VISTA EM CIMA POR UNS TEMPOS!

E TENHO DE AGRADECER AO PATETA! O SEU ARTIGO SOBRE O REGRESSO DO WOODMAN...

O JORNAL DA MANHÃ

O GRANDE REGRESSO DE DANNY WOODMAN

DO NOSSO ENVIADO PATETA

E OS SEUS SERVIÇOS EXCLUSIVOS NA TOURNÉE DA BANDA DE JAZZ SWINGIN' RIVER AINDA ME VÃO GARANTIR UMAS BELAS VENDAS!

UM REGRESSO EM GRANDE PARA O DIRETOR DO JORNAL DA MANHÃ! EM BREVE, SEREI MAIS INFLUENTE QUE O PRESIDENTE DA CÂMARA...

"ATÉ LHE CONSEGUIR ROUBAR O LUGAR!"

NÃO VALE A PENA! ELE JÁ PARTIU!

PUFF! PANT! SE AQUELE TAXISTA NÃO SE TIVESSE ENGANADO, NÓS...

E O PRÓXIMO COMBOIO COM O MESMO DESTINO É SÓ DAQUI A DOIS DIAS!

QUE TRAGÉDIA! NÃO ME POSSO AUSENTAR POR TANTO TEMPO! SE HOUVESSE OUTRO MEIO DE TRANSPORTE..

DEPARTURES

EH?

S-SERÁ QUE...

ESTÁ A BRINCAR?

ISTO É TÃO ROMÂNTICOOOO!

POF POF POF

POF POF

FIM

173 ANOS
Traga as suas pequenas feras para
conhecer as nossas.
JARDIM
ZOOLÓGICO
PELA PROTEÇÃO DA VIDA ANIMAL.
www.zoo.pt

COMIX PIADAS

Diogo Carvalho

ENTRE PAREDES

O QUE DIZ UMA PAREDE À OUTRA? ENCONTRAMO-NOS NO CANTO.

Anónimo via mail

PODEROSO!

Como se abre o mar ao meio?

Com um mar-telo!

Zé Cão

LÓGICO...

– Não sei como estou mais gordo... O médico pediu para acabar com as gorduras e foi o que fiz! Comi-as todas!!!

Viralata

AAAH!

Porque é que as bananas têm casca?

Para não terem frio no inverno!

Fagundes2099

ESPERTINHO...

– Façam uma redação sobre os efeitos de um ciclone!

– Já está, professora! Escrevi que por causa da tempestade... Não havia escola!

Sérgio, Cartaxo

GRÁVIDA 1

– Olha, Gabriel! O teu irmão está a dar pontapés!

– Então... E se engolires uma bola para ele treinar?

Vitorino, Ratópolis

BOM DISFARÇE!

Como é que uma mãe de dois bebés vai ao carnaval?

Disfarçada de canguru...

Bernardino, Loures

ENCAIXA!

Dinossauro velho empresta o seu esqueleto a campeão de puzzles em troca de um lugar no museu.

Mickeyy

PRENDA A RENDER!

– No meu aniversário recebi um tambor!

– Não é grande prenda...

– É sim! A minha mãe oferece-me cem euros por semana para não o tocar!

Vilu

AUCH!

– Como te aleijaste?

– Estás a ver aquele poste ao pé do lixo? Eu não o vi...

Diana Mendonça

SELVAGEM!

– Senhor empregado! Tenho uma mosca na sopa!

– Aqui tem uma aranha...

– Credo! Para quê?

– Ela vai comer a mosca...

COMIX@GOODY.PT

ENVIA-NOS AS TUAS PIADAS!

VivóGato

PSICOLOGIA INVERTIDA

GATO BRAVO DÁ CURSO DE AUTODEFESA A CÃO GENTIL.

Gonçalo, Barcelos

NA ARCA DE NOÉ

Diz o elefante para a pulga:

– Para de me empurrar!

Responde a pulga:

– Desculpa! Não te tinha visto...

Tiago, Amadora

ASSIM NÃO!

– Júlia, não chames idiota ao teu irmão. Pede-lhe desculpa!

– Rui, lamento... Que sejas idiota!

Beatriz, Parede

ESTÁ BEM VISTO!

– Mãe, porque é que tens a barriga tão grande?!

– Porque estou à espera de um bebé!

– E o que é que está aí dentro, é o carrinho?

Andreia, Braga

NA LOJA DE ROUPA

Uma senhora diz ao empregado:

– Queria experimentar o vestido na montra.

O empregado pergunta-lhe:

– A senhora não preferia experimentá-lo no provador?

Ricardo Nunes

ANDORINHA OFENDIDA

– As andorinhas não fazem a primavera, mas a primavera também não faz andorinhas!!!

Paulo, Setúbal

GRÁVIDA 2

– Aninhas, vais ter um novo irmãozinho!

– Porquê, mamã, não queres ficar com o antigo?

Sérgio Cruz

O PAI PARA O FILHO

– Se não te portas bem, fecho-te no galinheiro.

– Podes fazê-lo, mas não penses que ponho ovos!

Rogério, Oeiras

ÚTIL

– Não há nada como um bom jornal.

– Porquê?

– Consegues matar moscas com a TV?

Sónia, Viseu

PAPAGAIO

A dona da casa para a empregada:

–Maria! O papagaio desapareceu! Não deu por nada de anormal?

– Não, nada, minha senhora... Tirando o gato que começou a falar...

João Tomé

NO MÉDICO

– Doutor, estou a perder os dentes e o cabelo!

– O senhor anda muito distraído.

Tozé

DE LOUCOS

Um maluco está a ler uma lista telefónica. Quando chega à décima página, para de ler e diz:

– Este livro não é mau, mas tem personagens a mais.

PERGUNTA AO RATO

Francisco, por e-mail

«CARO MICKEY,

TENHO UMA PERGUNTA: COMO POSSO TER BOAS NOTAS NOS TESTES SURPRESA?»

É FÁCIL... nos próximos tempos, estuda de supresa! E isto é válido para tudo: não esperes até ficar mesmo, mesmo, mesmo em cima da hora para fazeres seja o que for, o melhor é passares à ação antes disso. Não precisas de esperar que a tua mãe te dê um abraço, podes dar-lhe um antes disso: um abraço surpresa! Não esperes pelo momento certo para fazer cócegas ao teu irmão: faz-lhe umas cócegas surpresa! Ah, ah, ah! Não esperes até o teu melhor amigo fazer anos para lhe dares uma prenda: faz-lhe uma surpresa e dá-lhe uma prenda inesperada! Espero que, até mesmo ao abrir um ovo da Páscoa, tu grites "CUCÚ!". Ou seja, tenta surpreender a própria surpresa: isso é que é a surpresa máxima!

Laura88, por e-mail

«CARO GANSOLINO, ESTOU A ORGANIZAR UM TORNEIO DE RONCADELAS PÓS-REFEIÇÃO. QUERES VIR?»

Sim... Uaaah... mas só depois da sesta pós-lanche, está bem?

Maria2000, por e-mail

«CARO PENINHA, A, E, I, O, U... »

Está bem! Mas o melhor é dizermos o alfabeto todo... q, w, r, t, y, p, s, d, f, g, h, j, k, l, z, x, c, v, b, n, m!

Cat18, por e-mail

«CARA BRIGITE, PODES DIZER-ME OS TEUS ANOS AO CONTRÁRIO?»

Claro que sim, minha querida! Snugla sona! Um abraço!

PROFESSOR PARDAL E A PERSEGUIÇÃO MÚLTIPLA

Texto e desenhos de Marco Meloni

PRÓXIMO!

GROAN!

CÁ ESTOU EU!

UI! PARECE QUE NÃO CORREU MUITO BEM AO ISAAR!

O QUE ACONTECEU?

O MEU AZAR DO COSTUME! O ESPREME-MELANCIAS JÁ FOI PATENTEADO NO MÊS PASSADO!

PACIÊNCIA! TALVEZ PARA A PRÓXIMA SEJA MELHOR!

ATÉ BREVE! ESSA MORAL EM CIMA!

ENTRETANTO, DENTRO DO GABINETE...

O COLETOR FOCA A RADIAÇÃO NUM ÚNICO FEIXE QUE BLÁ, BLÁ, BLÁ...

GROAN! JÁ NÃO AGUENTO MAIS!

AS MOLÉCULAS SUPERFICIAIS SÃO DEPOIS DESAGREGADAS E BLÁ, BLÁ, BLÁ...

POR SORTE, VOU HOJE DE FÉRIAS!

SÓ TENHO DE ME LIVRAR DOS ÚLTIMOS INCÓMODOS!

E ISTO PERMITE DESCASCAR UMA BATATA NA PERFEIÇÃO!

MUITO BEM, OU MELHOR... MUITO MAL!

FRUSH

C-COMO?

O SEU RAIO TORNA TODO E QUALQUER ALIMENTO DURÍSSIMO!

GLUP!

TONK

ASSIM, COM ESSA BATATA, PODE FAZER UM PISA-PAPÉIS NO MÁXIMO!

BEM, PORQUE NÃO? JÁ TENHO EM MENTE UMA TINTA POLÍMERA...

PATOSON
GABINETE DE PATENTES
HUMPF! EXATO, BRAVO! CONTINUE A TRABALHAR NISSO!
AI!
SBAM
UFA! MAIS UMA VEZ, POUPEI UMA SÉRIE DE FORMULÁRIOS PARA PREENCHER!
VEJAMOS QUEM É AGOR... GLUP! NÃO É POSSÍVEL! OUTRA VEZ ELE!
É A NOSSA VEZ, LAMPADINHA!
GLAB! DA ÚLTIMA VEZ QUE O PROFESSOR PARDAL AQUI ESTEVE, PREENCHI PAPELADA DURANTE TRÊS DIAS!
SABE-SE LÁ A QUANTIDADE DE ENGENHOCAS QUE TEM NAQUELA CAIXA! VOU TER DE DESISTIR DAS FÉRIAS PARA PREPARAR OS PEDIDOS DE PATENTE!
ESTÁ DECIDIDO! SÓ HÁ UMA COISA A FAZER! ARRANJAR UMA DESCULPA E... PIRAR-ME!

MENINA LAURIE? HOJE FECHAMOS MEIA HORA MAIS CEDO! TENHO DE TESTAR UNS PROTÓTIPOS!

ESTÁ BEM, SENHOR PATOSON!

ESTÁ FEITO! E, AGORA, EMBORA... PELA CONDUTA DO ELEVADOR DE SERVIÇO!

DEPÓSITO DE PROTÓTIPOS

ASSIM...

O QUÊ? VÃO FECHAR MAIS CEDO?

O SR. PATOSON TEM MUITO TRABALHO ATRASADO PARA FAZER ANTES DE IR DE FÉRIAS!

É UMA INJUSTIÇA! ESTIVE À ESPERA A MANHÃ TODA E TENHO O DIREITO DE REGISTAR A MINHA INVENÇÃO!

PARE!

MAS... NÃO ESTÁ AQUI NINGUÉM!

O QUE É QUE EU LHE DISSE? VAI ENCONTRAR O SR. PATOSON DE VOLTA DENTRO DE DUAS SEMANAS!

MAS EU NÃO POSSO ESPERAR TANTO TEMPO!

ISSO NÃO ME DIZ RESPEITO! E AGORA, SE ME DÁ LICENÇA...

PATENTE N.º

TENHO DE FECHAR O ESCRITÓRIO!

GROAN! ASSIM, POSSO DIZER ADEUS ÀS MINHAS FÉRIAS!

"MAS AQUELE PATOSON HÁ DE PAGAR-MAS!"

GLOM! LEMBRAVA-ME DESTA CONDUTA MAIS CONFORTÁVEL... E MAIS LIMPA TAMBÉM!

PRODU PARA CATALOGAR

MAS NÃO HÁ PROBLEMA! PARA RESOLVER A SITUAÇÃO, BASTA O LIMPADOR DE IONOSFERAS, PATENTE 1387-EF!

EH, EH! AQUI, NO ARMAZÉM DE PROTÓTIPOS, HÁ UMA INVENÇÃO PARA TODAS AS NECESSIDADES!

APOSTO QUE ALGUMAS DESTAS GERINGONÇAS ME VÃO SER ÚTEIS NAS FÉRIAS!

E...

ASSIM DEVE BASTAR!

RRRUMBLEE

EH, EH! COM ESTE DESCAPOTÁVEL DE SUPERCONDUTORES, HEI DE ESTAR FORA DA CIDADE NUM INSTANTE!

ENTRETANTO...

SNIF! ADEUS, LUCROS!

VRRO

AAARR

ERA SÓ O QUE ME FALTAVA! AI! A CULPA É TODA DAQUELE PATOSON... GLUP!

GRRR! LÁ VAI ELE! DIVERTIR-SE SEM REMORSOS, HEIN? MAS NÃO SE VAI SAFAR ASSIM TÃO FACILMENTE!

VAI TER DE ME PREENCHER ESTES FORMULÁRIOS A BEM OU A MAL! FELIZMENTE, ESTOU PERTO DA CASA DO...

DONALD! É UMA EMERGÊNCIA, RÁPIDO!

PROF. PARDAL! VEM MESMO A PROPÓSITO!

PRECISO DO TEU CARRO!

PRECISO DA SUA AJUDA!

A BOMBA DO ÓLEO ESTRAGOU-SE OUTRA VEZ E...

OH, NÃO! E AGORA, COMO É QUE EU VOU CHEGAR AO PATOSON?

HÃ? ESTÁS A FALAR DE QUEM? QUEM É QUE ESTÁS A SEGUIR?

PRECISO DE UM MEIO DE LOCOMOÇÃO... CÁ ESTÁ!

GLUP! NÃO QUERES IR ATRÁS DE UM CARRO... A PEDALAR, POIS NÃO?

CLARO QUE NÃO! APRESENTO-TE A MINHA NOVA INVENÇÃO... O MUKTIPLEX PORTÁTIL!

HÃ? O QUE É ISSO?

BEM, É UM BOCADO COMPLICADO DE EXPLICAR, MAS DEIXA-ME PROGRAMAR ESTE MÓDULO...

E JÁ TE DEMONSTRO FACILMENTE!

TLAK

PARECE UMA SCOOTER!

SIM, MAS É A ENERGIA SOLAR! DEVOLVO-TE A BICICLETA NUM ÂPICE, PROMETO!

VAMOS À PERSEGUIÇÃO! O CARRO ESTAVA A DIRIGIR-SE PARA FORA DA CIDADE...

"NA DIREÇÃO DA MONTANHA!"

QUE PAZ, QUE TRANQUILIDADE! NADA SENÃO UM CÉU LÍMPIDO E NATUREZA INCONTAMINADA!

EH, EH! FINALMENTE, ESTES APARELHÓMETROS SÃO-ME ÚTEIS TAMBÉM A MIM!

NÃO MUITO LONGE...

BEM! RECUPEREI ALGUM TEMPO!

HUM... QUE ESTRADA TERÁ SEGUIDO O PATOSON?

BEM, O RADAR VÍDEO-OLFATIVO DO MULTIPLEX VAI LOCALIZÁ--LO FACILMENTE!

SNI

SNIF

BIP BIP

E...

ALARME! INCÓMODO A CHEGAR!

BOING

BOING

GASP! MAS QUEM SERÁ?

GLUP! OUTRA VEZ ELE! É MAIS OBSTINADO DO QUE EU PENSAVA!

MAS, SE ACHA QUE ME VAI ESTRAGAR AS FÉRIAS, ESTÁ BEM ENGANADO!

VAMOS VER COMO SE SAFA COM O OFUSCA-PERSEGUIDORES!

PROOF

ZOOOW

AH-HA! O PATOSON ESTÁ A JOGAR SUJO, MAS EU TRATO DELE!

TLAK

MULTIPLEX EM CONFIGURAÇÃO DISPERSA-FUMO!

VRRRR

GRRR! CONSEGUIU PASSAR, MAS...

VOU DESPISTÁ-LO EMBRENHANDO-ME NA MONTANHA!

E ASSIM COMEÇA A PERSEGUIÇÃO ATRAVÉS DE CAMINHOS CADA VEZ MAIS INACESSÍVEIS...

BOING

BLUB

ATÉ QUE...

NÃO PODE ANDAR LONGE!

SOCORRO!

GLUP! O PATOSON ESTÁ EM APUROS!

PROF. PARDAL! AJUDE-ME, RÁPIDO!

PRONTO! AQUI, ESTAMOS SEGUROS!

UFA! OBRIGADO! NÃO SEI COMO TINHA FEITO SEM SI!

SGRUNT! A CULPA É TODA DO CINTO AUTOALPINISTA! NUNCA O DEVIA TER PATENTEADO!

A PROPÓSITO DE PATENTES...

BONK

NÃO FOI MUITO CORRETO COMIGO HOJE!

HUM... DESCULPE! ESTAVA DESESPERADO! HÁ MESES QUE ANDO A PREENCHER FORMULÁRIOS SEM DESCANSO!

MAS, PARA O COMPENSAR, VOU REGISTAR TUDO O QUE QUISER! NEM QUE ESTEJA AQUI UM MÊS!

UM MÊS? QUE EXAGERO!

CONTAS FEITAS, ERA SÓ UMA INVENÇÃO PARA PATENTEAR!

A SÉRIO? E TODOS OS OUTROS APARELHOS QUE USOU?

ERAM TODOS PARTE DO MULTIPLEX. UM CONJUNTO DE CINCO MÓDULOS QUE SE PODEM CONJUGAR PARA FORMAR DIFERENTES DISPOSITIVOS!

?!

UAU! A SUA IDEIA É GRANDIOSA! REVOLUCIONÁRIA!

EH, EH! OBRIGADO! AGORA, ESTÁ A EXAGERAR!

NÃO ESTOU, NÃO! VOU PATENTEAR UMA INVENÇÃO QUE VALE POR DEZ E ME VAI POUPAR DEZENAS DE DOCUMENTOS!

AH, ISSO!

ACHA QUE ALGUÉM SE VAI INTERESSAR NA PRODUÇÃO EM SÉRIE DO MULTIPLEX?

PODE CONTAR COM ISSO!

PATENTE

MAS TEM DE PREPARAR O MAIS DEPRESSA POSSÍVEL UM MANUAL DE INSTRUÇÕES PORMENORIZADO!

VOU COMEÇAR JÁ!

E ASSIM...

O QUE VAI FAZER AGORA?

VOU CONTINUAR COM AS MINHAS FÉRIAS! MAS, QUANDO VOLTAR, QUERO QUE TENHA TUDO PRONTO!

JÁ SEI QUEM O PODE COBRIR DE OURO PELA SUA INVENÇÃO!

UAU! VOU JÁ A CORRER PARA A CIDADE, ENTÃO!

MAS, DUAS SEMANAS DEPOIS...

OLÁ, PARDAL! COMO ESTÁS? HÁ DIAS QUE ESTÁS FECHADO NO LABORATÓRIO, A ESCREVER!

GROAN!

QUE CARA É ESSA? HÁ ALGUM PROBLEMA COM A TUA NOVA INVENÇÃO?

OH, NÃO! O MULTIPLEX FUNCIONA ÀS MIL MARAVILHAS! É CÓMODO E FÁCIL DE TRANSPORTAR, MAS...

INFELIZMENTE, O MESMO NÃO SE PODE DIZER DO MANUAL DE INSTRUÇÕES!

AH, AH!

MANUAL DO MULTIPLEX

FIM

WALT DISNEY

Prodígios do Oriente

O Tapete Voador

Texto de **Sergio Tulipano** – Desenhos de **Pier Dario Pennati**

ACORDA, MICKEY!

HUM?

OH! LEVANTOU-SE ANTES DE MIM!

Vou dar uma volta aqui nas redondezas. Até logo.

Mickey

HUM... SERÁ QUE ESTOU A FICAR PREGUIÇOSO? BEM, VOU PROCURÁ-LO!

NÃO PODE TER IDO MUITO LONGE! VOU DAR COM ELE NUM INSTANTE!

GLUP! EESQUECI-ME DE QUE ESTA CIDADE É SEMPRE MUITO MOVIMENTADA!

EI! INDIANA!

OLÁ, MICKEY! VEJO QUE FIZESTE COMPRAS!

SIM! TENHO UMA GRANDE SURPRESA PARA TI!

ADIVINHA O QUE COMPREI NUMA LOJINHA ANTIGA? UM TAPETE VOADOR!

HÃ?

HUM... NÃO TE QUERO DESILUDIR, MAS ISSO É SÓ UM BOCADO DE TECIDO ENROLADO!

?

NÃO, INDIANA... O TAPETE VOADOR É AQUELE!

GLUP!

INCRÍVEL! COMO É QUE O ENCONTRASTE?

FOI UM GOLPE DE SORTE!

ACHAVA QUE ERA UM TAPETE NORMALÍSSIMO E COMPREI-O PARA A SALA LÁ DE CASA!

"QUANDO SAÍ PARA A RUA, CAÍU-ME E..."

UPS!

"FICOU SUSPENSO NO AR!"

?

UAU! NUNCA TINHA VISTO UMA TAL MARAVILHA!

EMBORA JÁ TENHA LIDO MUITOS LIVROS A PROPÓSITO! OU SEJA...

O QUE SE PASSA?

PARECE-ME QUE HÁ UMA PRECAUÇÃO IMPORTANTE A TER COM OS TAPETES VOADORES, MAS NÃO ME CONSIGO LEMBRAR DO QUE É!

HÁS DE LEMBRAR-TE, MAIS TARDE OU MAIS CEDO! AGORA, PORQUE É QUE NÃO O TESTAMOS?

CLARO! VAMOS!

MAS O QU...

GULP!

SPOOF

COF! COF! ESTÁ CHEIO DE PÓ!

UGH!

TALVEZ OS TEUS LIVROS ACONSELHASSEM LIMPAR O TAPETE ANTES DE O USAR!

COF... NÃO!

BAZAR

SEJA COMO FOR, DEIXA-ME RESOLVER O PROBLEMA!

AQUI ESTÁ! UMA SACUDIDELA ENÉRGICA E...

EI! ONDE VAIS? VOLTA AQUI!

?

ZIIIP

TU, ENTRETANTO, CONVENCE-O A DESCER! SE QUER MAIS GENTILEZA...

SABES, INDIANA? ACHO QUE PREFERE SER TRATADO COM MAIS CUIDADO!

OK! VOU DAR SUMIÇO AO SACUDIDOR!

"VAMOS FAZER-LHE A VONTADE!"

PERFEITO! AGORA, ESTÁ LIMPO!

?

RECEÇÃO

H

WRRR

MUITO OBRIGADO!

HUM... DE NADA!

VAMOS!

TALVEZ FOSSE DISTO QUE NÃO TE LEMBRAVAS! DAS INSTRUÇÕES DE LIMPEZA!

HUM... ACHO QUE NÃO!

ENTÃO... ESTÁS PRONTO PARA O VOO INAUGURAL?

MAL POSSO ESPERAR!

VAMOS SUBIR A BORDO E EXPERIMENTAR DESCOL...

AAAH!

GASP!

ZIIIP

URGH! ACHO QUE PERCEBI QUAL É A BENDITA PRECAUÇÃO!

A SÉRIO? AU!

TUMP

TEMOS DE NOS AGARRAR BEM, PORQUE OS TAPETES VOADORES PARTEM BRUSCAMENTE!

HUM...

NÃO! TENHO A CERTEZA DE QUE SE REFERIA A OUTRA COISA!

OLHA! ESTÁ A VOLTAR!

FELIZMENTE, ESTÁ AFEIÇOADO AO SEU PROPRIETÁRIO! FORÇA, VAMOS SUBIR COM CAUTELA...

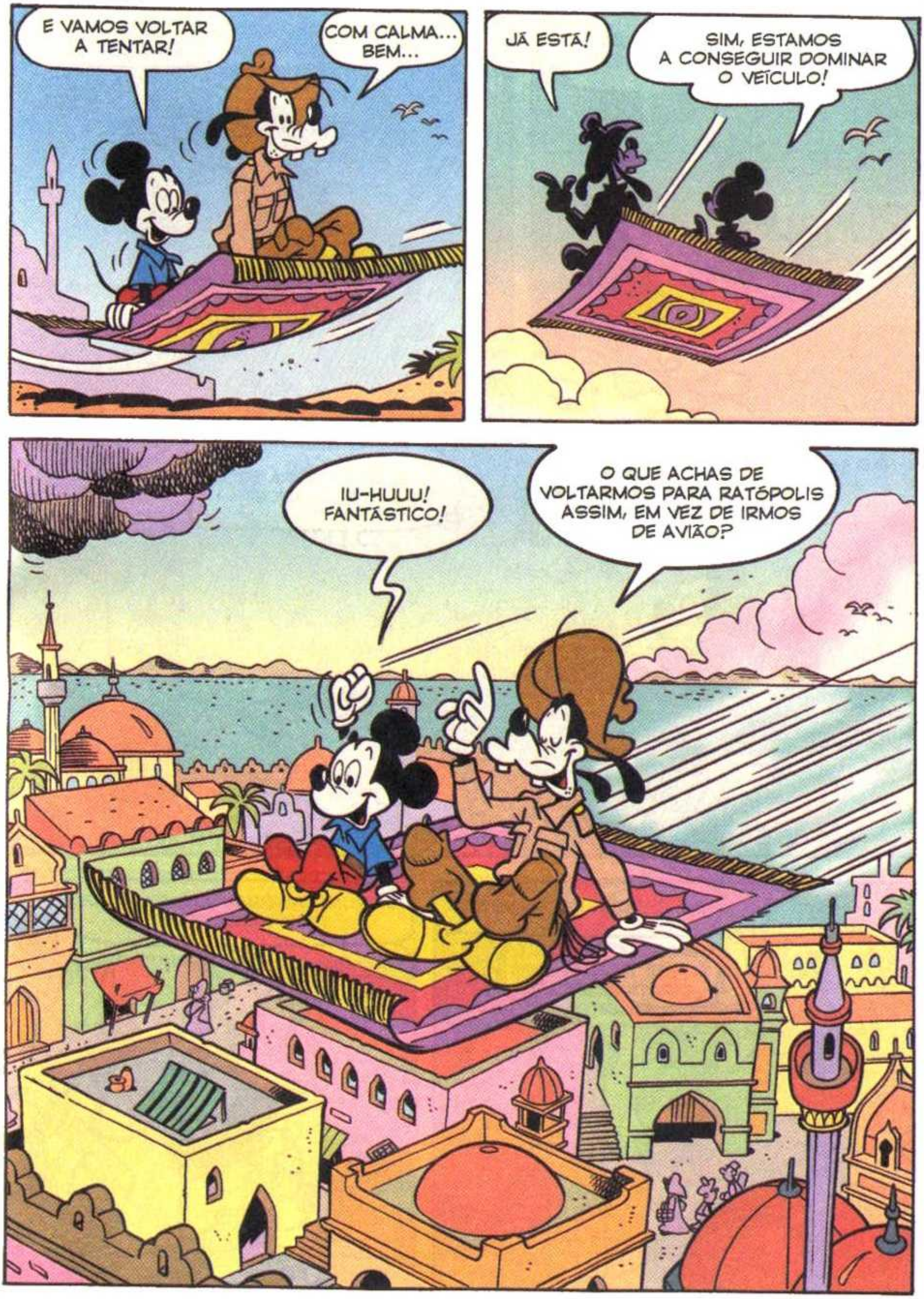
E VAMOS VOLTAR A TENTAR!
COM CALMA... BEM...
JÁ ESTÁ!
SIM, ESTAMOS A CONSEGUIR DOMINAR O VEÍCULO!
IU-HUUU! FANTÁSTICO!
O QUE ACHAS DE VOLTARMOS PARA RATÓPOLIS ASSIM, EM VEZ DE IRMOS DE AVIÃO?

UH-OH! TEMOS MAS É DE VOLTAR JÁ PARA O HOTEL!

RUMBLE

HUMPF! LOGO AGORA É QUE TINHA DE REBENTAR UM TEMPORAL!

NÃO TE ZANGUES! DAQUI A NADA, ESTAMOS ABRIGADOS!

POIS, MAS AGORA ESTAMOS ENSOPADOS!

EH, EH! QUE RESMUNGÃO!

BEM, PELO MENOS, O TAPETE TROUXE-NOS DIRETAMENTE AO QUARTO!

SGRUNT! AGORA, QUE VOLTÁMOS, PAROU DE CHOVER!

PACIÊNCIA!

MAIS TARDE, FAZEMOS OUTRO VOO! AGORA, VAMOS ESTENDER O TAPETE A ESCORRER...

E VAMOS SECAR-NOS!

BEM, VISTO QUE JÁ ESTOU MOLHADO, VOU APROVEITAR E TOMAR UM DUCHE!

ESTÁ BEM!

EH, EH! NO FUNDO, O DILÚVIO FOI ÚTIL!

EVITÁMOS TER DE MANDAR O TAPETE PARA A LAVANDARIA!

OH, NÃO!

PAF

O QUE SE PASSA?

LEMBREI-ME FINALMENTE QUAL ERA A PRECAUÇÃO A TER!

OS TAPETES VOADORES TÊM DE SER LIMPOS A SECO... SENÃO ENCOLHEM!

AI! EM VEZ DE UM TAPETE, AGORA É MAIS... UM LENÇO VOADOR!

FIM

TIO PATINHAS
O OURO DE PATÓPOLIS

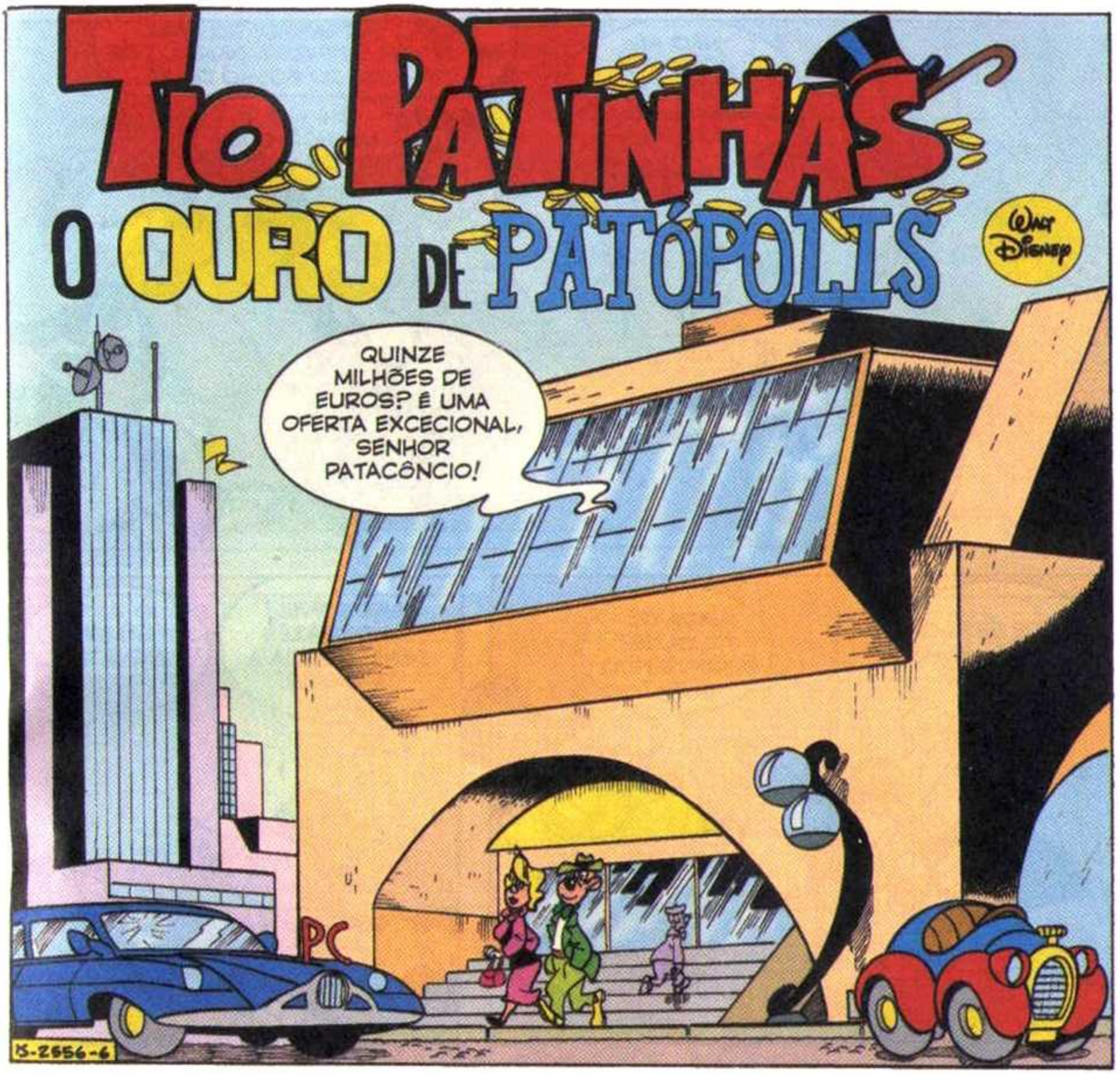

Texto de **Bruno Concina** – Desenhos de **Giulio Chierchini**

NÃO HÁ DÚVIDA! A VITÓRIA É SUA! PARABÉNS, SENHOR PATINHAS!

HUM... ESTRANHO! SÓ PARA ME DEIXAR DE BICO À BANDA, PÕE DINHEIRO DO BOLSO DELE!

EH, EH! RI MELHOR QUEM RI POR ÚLTIMO!

ONDE ESTÁ O TRUQUE, VELHA CARTOLA?

NADA DE TRUQUES! BENEFICÊNCIA PURA!

IMPOSSÍVEL! TU SÓ FAZES BENEFICÊNCIA A TI MESMO!

CALMA, NOVATO!

PAREM COM ISSO! NÃO TOLERO BRIGAS NO SALÃO DA CÂMARA!

BOING

A PROPOSTA DO CARO PATINHAS FOI ADJUDICADA! ESTÁ ENCERRADA A SESSÃO!

PARABÉNS, TIO! DESTA VEZ SURPREENDEU-ME MESMO!

ÉH, ÉH! DE VEZ EM QUANDO PRECISO DE UMA VINGANÇAZINHA!

313

MAS A QUANTIA QUE GASTOU É IMENSA!

O DINHEIRO NÃO É TUDO, SOBRINHO!

O PRESTÍGIO DE UM CONTRATO MUNICIPAL TAMBÉM IMPORTA!

CLARO, MAS OBTEVE-O A UM ALTO PREÇO!

313

VROOMM

ORA! VER A CARA DO NOVATO DERROTADO NÃO TEM PREÇO!

NÃO O RECONHEÇO TIO!

313

TEM CALMA, DONALD! SINTO-ME MUITO BEM! TENHO BONS MOTIVOS PARA PROCEDER ASSIM!

HÃ?

E ASSIM...
FINALMENTE, COMEÇOU A CONSTRUÇÃO DA NOVA ESTRADA DUCKTOWN - PATÓPOLIS...

NA PRESENÇA DO PRESIDENTE E DE UMA MULTIDÃO DE CURIOSOS!

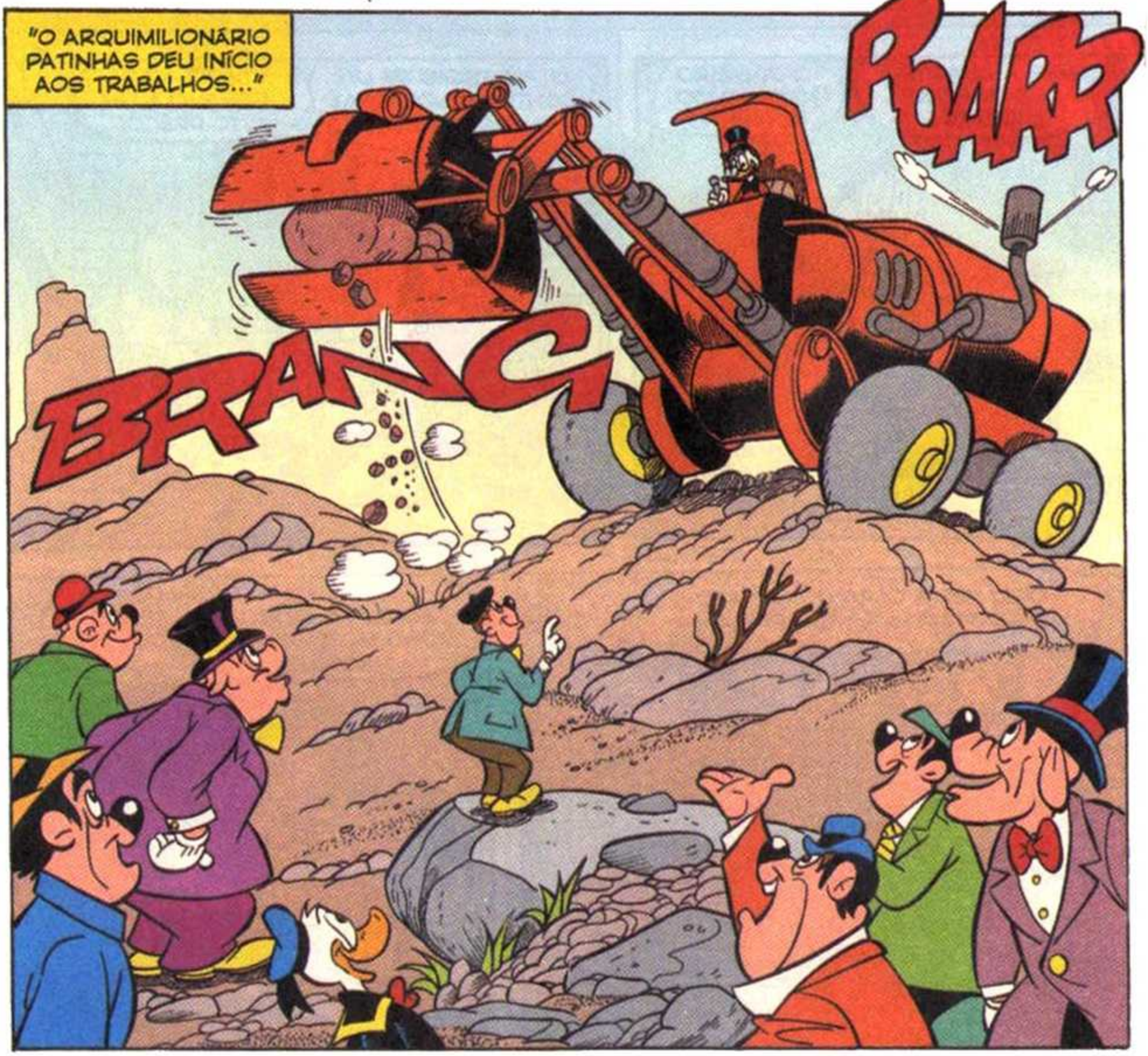
"O ARQUIMILIONÁRIO PATINHAS DEU INÍCIO AOS TRABALHOS..."
ROARR
BRANG

AO VOLANTE DE UM ENORME BULDÓZER!

CÉUS! GIGANTESCO, DIRIA EU!

O PATINHAS COMEÇOU EM GRANDE, CHEFE!

POIS! MAS VAI PRECISAR DE MESES PARA ESCAVAR UM TERRENO TÃO ROCHOSO!

TANTO MELHOR PARA SI! ELE VAI DESCURAR OS NEGÓCIOS E...

O PATINHAS NÃO É TOLO! PERDERIA QUANTIAS ENORMES E ELE SABE DISSO!

TENHO A CERTEZA DE QUE HÁ ALGO NISTO E VOU DESCOBRIR!

ENTRETANTO

SBONG

CHEGOU O MOMENTO DE FAZER UMA PAUSA, TIO!

BOA IDEIA! TENHO UM CERTO APETITE!

CALCULEI! TROUXE-LHE UMA SANDES E UMA BEBIDA!

OBRIGADO! É ISSO MESMO QUE PRECISO DEPOIS DE UM DIA DE DURO TRABALHO!

POIS! DEVE SER TERRÍVEL GUIAR O BULDÓZER!

QUANDO CHEGAM AS ESCAVADORAS?

NUNCA! ESCAVAREI SOZINHO A ESTRADA PARA DUCKTOWN!

ESTÁ A BRINCAR? VAI LEVAR MESES!

TENHO ÓTIMOS MOTIVOS PARA NÃO CONFIAR ESTE TRABALHO A NINGUÉM!

CONTE LÁ... QUE MOTIVOS SÃO ESSES?

NÃO SÃO NEGÓCIOS DA TUA CONTA! GLUP, GLUP!

MAS NÃO PODE DESCURAR TODAS AS SUAS ATIVIDADES! VAI PERDER UMA FORTUNA!

ENGANAS-TE! TENHO TUDO A GANHAR, ISSO SIM!

NÃO ENTENDO...

?

ESTÁ BEM, VOU CONTAR-TE UM SEGREDO! MAS BICO FECHADO, ATENÇÃO!

DESCOBRI QUE ESTE TERRENO TEM OURO!

É BOM SABER!

ENTRE PATÓPOLIS E DUCKTOWN HÁ OURO! SABES QUE O MEU FARO É INFALÍVEL!

ALIÁS É LENDÁRIO!

MAL TIVER LOCALIZADO A MINA, PEDIREI UMA CONCESSÃO PARA A EXPLORAR! DESVIO A ESTRADA UNS QUILÓMETROS E EU...

RECUPERO O DINHEIRO GASTO NA OBRA! IU-HUUU!

EH, EH! É SEMPRE O MESMO, TIO!

MAS...

OUROOO!

AO LONGO DA ESTRADA PATÓPOLIS - DUCKTOWN HÁ OUROOO!

SCREEECK

OURO?

A SÉRIO?

ONDE?

QUANTO?

UMA... DUAS... TRÊS MINAS!

A NOTÍCIA VOA...

A

CAROS ESPETADORES, É A ÚLTIMA VEZ QUE ME VEEM NO ECRÃ!

TAMBÉM VOU ESCAVAR COMO OS OUTROS!

EU SABIA QUE O VELHO PATINHAS TINHA UM ÓTIMO MOTIVO PARA FAZER DESCONTO!

MUITO ASTUTO!

ORA! DEVIA TER MANTIDO O BICO FECHADO! VEM DAÍ, ROQUE!

E ASSIM, EM PATÓPOLIS ATACA A FEBRE DO OURO!

QUERO DUAS!

PREFIRO UMA PÁ!

FERRAMENTAS VÁRIAS

DÊ CÁ PICARETAS, VAMOS!

EU TAMBÉM!

LAMENTO, MAS TENHO DE FECHAR POR STOCK ESGOTADO!

E AQUELAS?

ESTAS SÃO PARA MIM, TAMBÉM QUERO DEITAR AS MÃOS AO OURO!

E...

EH, EH! EU SABIA QUE ESTA PEQUENINA AINDA HAVIA DE ME SER ÚTIL!

PARA ME TORNAR RICO, MARTELAR É PRECISO!

E NÃO É MENOR EM DUCKTOWN!

SÓ TENHO AQUELA MAS É CARÍSSIMA!

PAGO QUALQUER PREÇO SÓ PARA ENCONTRAR OURO!

ALUGUER DE BULDÓZERES

O MARTELO PNEUMÁTICO É O MAIS RÁPIDO E EFICAZ!

COM ESTE MINIMARTELO NEM OS GRÃOS DE PÓ VÃO ESCAPAR!

A LUA DE MEL PODE ESPERAR!

ISSO MESMO, QUERIDA! A CAÇA AO OURO É MUITO MAIS IMPORTANTE!

TAMBÉM EM CASA DO DONALD...

OURO! OURO! OURO!

ONDE PENSA QUE VAI, TIO?

VROOMM

É DESLEAL FAZER CONCORRÊNCIA AO TIO PATINHAS!

O TIO CONTOU-LHE UM SEGREDO!

ISSO MESMO!

EM TEORIA, TÊM RAZÃO, RAPAZES... MAS A NOTÍCIA JÁ SE ESPALHOU, POR ISSO...

ATAQUE DA "FEBRE DO OURO"

SAIAM DA FREEEENTE!

SVOOSC

BOING

E ASSIM...

AQUI JÁ ESTÁ ESCAVADO!

TEMOS DE CAVAR À FRENTE DO BULDÓZER!

CREDO!

OURO! OURO! OURO!

TENHO DE PARAR SENÃO VOU ATROPELAR ESTES IDIOTAS!

GOSTAVA DE SABER COMO A NOTÍCIA SE ESPALHOU!

ROARR BRANC

MAS QUE BARULHO É ESTE? QUE MAIS ESTÁ A ACONTECER?

GRRR! VEM TAMBÉM O PATACÔNCIO COM UMA IMPONENTE FORMAÇÃO DE MEIOS PESADOS! JÁ DEVIA ESPERAR!

BRAWK

VROOM

PC

MAS NÃO ESTOU DISPOSTO A TOLERÁ-LO!

PAREM!

ROARRR

QUE QUERES, VELHA CARTOLA?

QUE TU E OS OUTROS INTRUSOS DEEM O FORA DAQUI QUANTO ANTES!

NÃO TÊM DIREITO A ESCAVAR AQUI!

ACONSELHO-TE A SAÍRES DA FRENTE, SENÃO...

CÉUS! NÃO OUSARIAS...

ROAR

QUAC! OUSOU!

SBONG

IH, IH! ARRUMADO!

SWOOSH

MAS O TIO PATINHAS NÃO SE RENDE COM TÃO POUCO...

EXIJO QUE EMITA A ORDEM, SENHOR PRESIDENTE!

COM QUE BASES LEGAIS, SENHOR PATINHAS?

OBSTRUÇÃO DE TRABALHOS PÚBLICOS! BURACOS INDEVIDOS! O QUE FOR PRECISO!

PARA MAIS, NESTAS CONDIÇÕES NÃO CONSEGUIREI CUMPRIR OS TERMOS DO CONTRATO!

CERTO! O SENHOR TEM RAZÃO!

ENTÃO, VAI FAZÊ-LOS PARAR?

NÃO! VOU PROLONGAR-LHE O PRAZO!

NÃO POSSO IMPEDIR OS CIDADÃOS DE ESCAVAREM ONDE E QUANDO QUISEREM!

AI, AI!

AS ELEIÇÕES AUTÁRQUICAS ESTÃO À PORTA! IA PERDER UMA PIPA DE VOTOS!

SLAM

E ACIMA DE TUDO...

NÃO PODERIA PARTICIPAR TAMBÉM EU NA CORRIDA... AO OURO!

ESTAMOS PRONTOS, SENHORES VEREADORES?

PRONTÍSSIMOS, EXCELÊNCIA!

E ASSIM TODO O MUNICÍPIO DE PATÓPOLIS, COM O PRESIDENTE À CABEÇA, UNE-SE NA PROCURA COMUM...

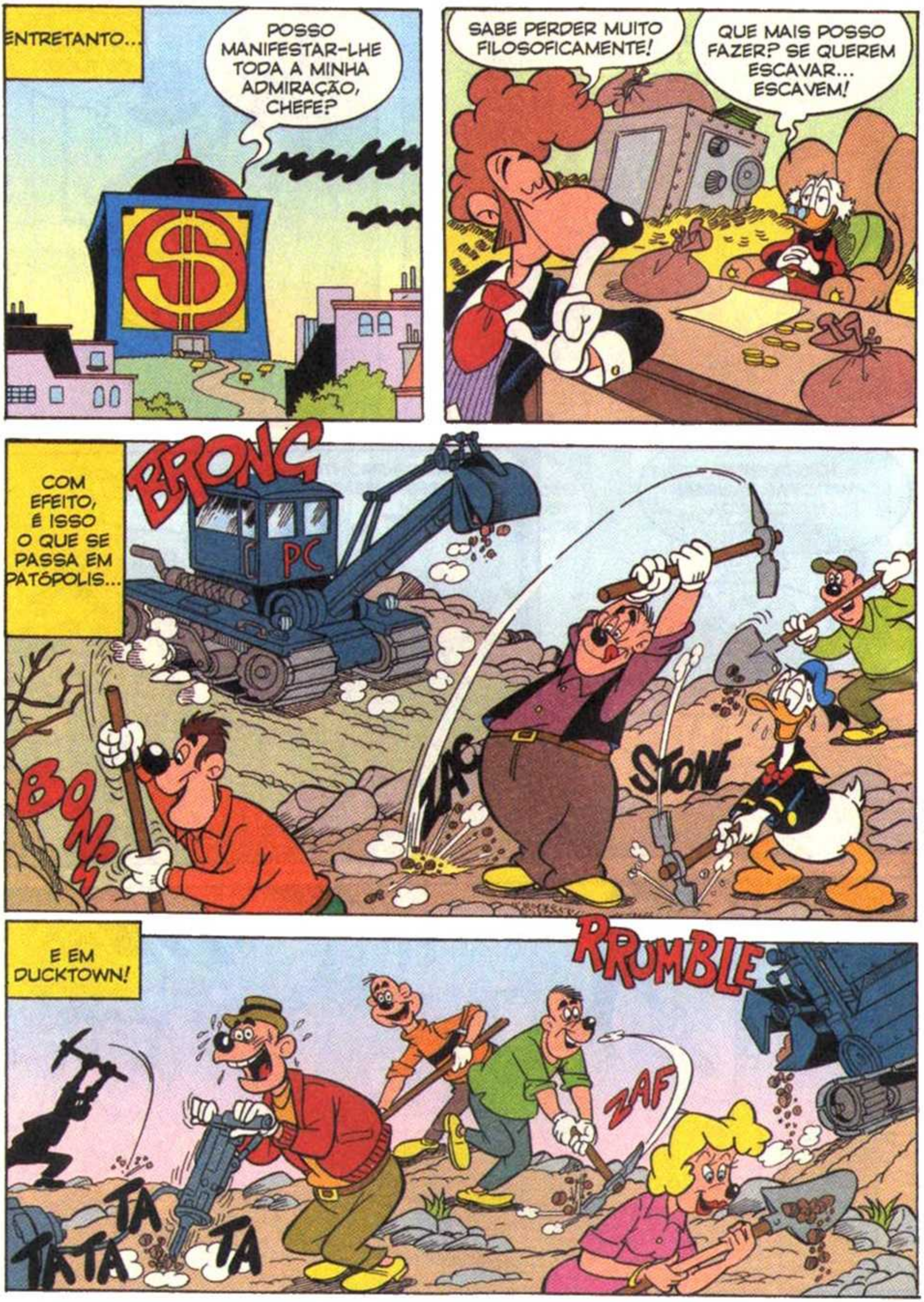
ENTRETANTO...
POSSO MANIFESTAR-LHE TODA A MINHA ADMIRAÇÃO, CHEFE?
SABE PERDER MUITO FILOSOFICAMENTE!
QUE MAIS POSSO FAZER? SE QUEREM ESCAVAR... ESCAVEM!
COM EFEITO, É ISSO O QUE SE PASSA EM PATÓPOLIS...
BRONC
PC
BONK
ZAF
STONF
E EM DUCKTOWN!
RRUMBLE
ZAF
TA
TA TA
TA

E EM POUCOS DIAS...

PATÓPOLIS

DUCKTOWN

OS DOIS GRUPOS CRUZAM-SE!

ALARME! SÃO OS DE DUCKTOWN!

PATOPOLENSES À VISTA!

ROOARR

VAMOS! FALTAM SÓ POUCOS METROS!

TOCA A ACELERAR! O OURO TEM DE ESTAR AQUI!

CLANK STONE

E FINALMENTE...

CÁ ESTÁ ELE!

ENCONTRÁMOS!

SÃO PEPITAS MINÚSCULAS, MAS...

A QUANTIDADE NÃO É IMPORTANTE, É A QUALIDADE!

ISSO! PORQUE NÃO DEIXAMOS A RIVALIDADE E CAVAMOS JUNTOS?

ÓTIMA IDEIA! A UNIÃO FAZ A FORÇA!

MAS...

SNIF!

QUE DESILUSÃO!

ERAM AS DUAS ÚNICAS!

SÓ NOS RESTA VOLTAR PARA CASA!

AI, AI!

ATÉ BREVE! APESAR DE TUDO, FOI BOM FICARMOS AMIGOS!

E ASSIM...

VOU DAR O MEU HABITUAL PASSEIO PELO PARQUE, BATISTA!

CERTO, SENHOR!

VIA

ESPERO QUE ENCONTRE MUITOS JORNAIS ABANDONADOS FRESCOS DO DIA!

ASSIM ESPERO! EH, EH!

TROLORÓ! OLÁ, DONALD!

OLÁ, TIO!

RUA!

AJUDA!

FORA!

QUE AR CANSADO...

EXAUSTO! HÁ DIAS E DIAS QUE ESCAVO...

PARA NADA! DESTA VEZ O SEU LENDÁRIO FARO TRAIU-O!

ORA, ORA! ENGANAS-TE!

HAVIA DUAS MICRO-PEPITAS! E UNS BONS 20 EUROS ME CUSTARAM!

QUER DIZER QUE...

PU-LAS LÁ EU, SIM! MAS QUE ISTO FIQUE ENTRE NÓS, ATENÇÃO!

DESTA MANEIRA, OS PATOPOLENSES LITERALMENTE TERRAPLANARAM-ME A ESTRADA DE GRAÇA!

AGORA ALCATROÁ-LA VAI SER UMA BRINCADEIRA DE MENINOS!

GRRR!

PARE, TIO DE UMA FIGA!

CARAMBA! DESTA VEZ, DEVIA TER MANTIDO O BICO FECHADO!

SPLAT

WOOOSH

FIM

MAGA PATALÓJIKA e a PROVA IRREFUTÁVEL

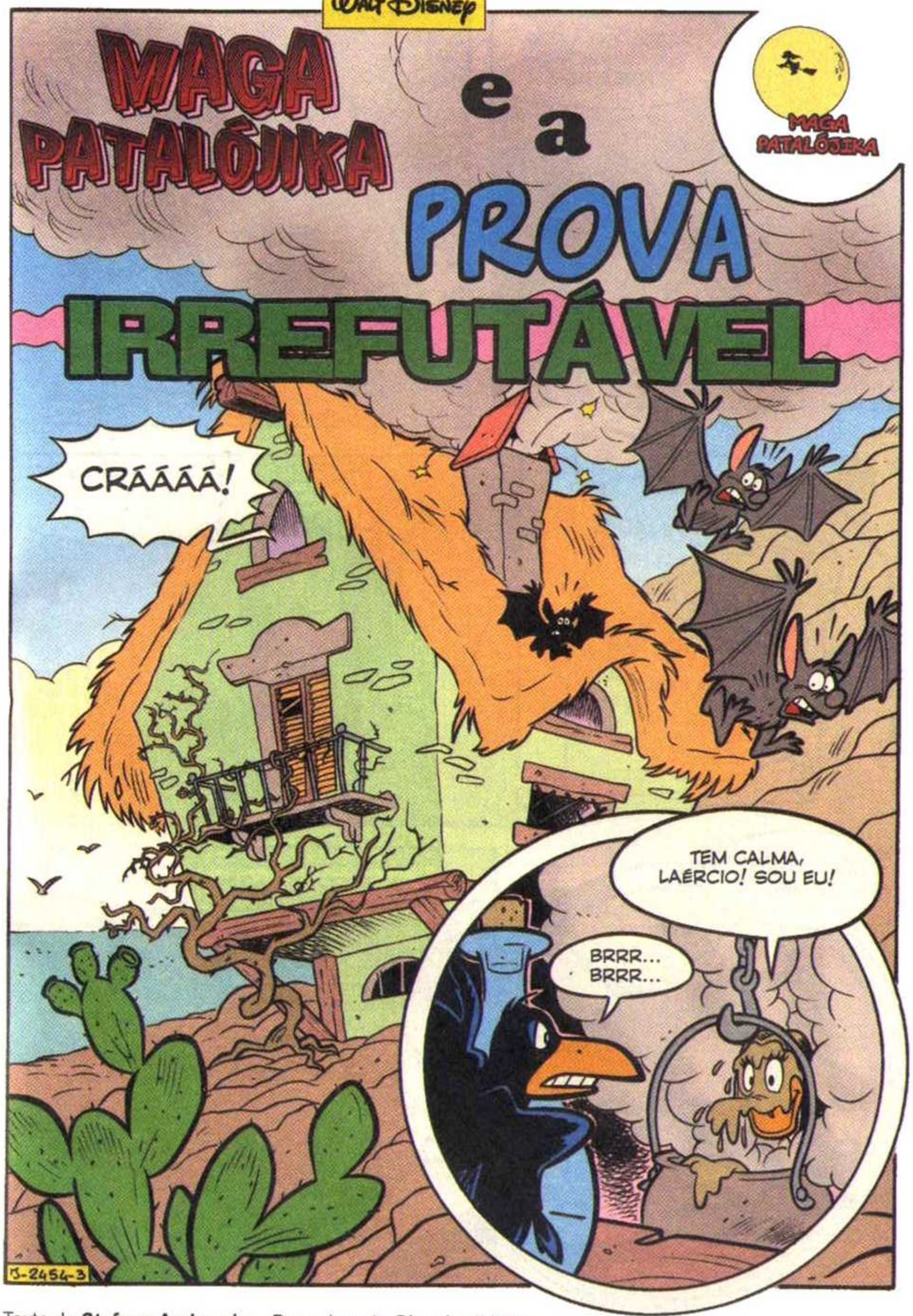

Texto de **Stefano Ambrosio** – Desenhos de **Giorgio di Vita**

ESTOU SÓ A PÔR UMA MÁSCARA ANTIBELEZA!

EH, EH! TENHO DE ESTAR NO MEU MELHOR PARA O CONCURSO DESTA NOITE!

FOI SELECIONADA PELO CONSELHO DE MAGOS E FEITICEIRAS PARA PARTICIPAR NO CONCURSO "A BRUXA DO ANO"!

SEGUNDO CONSTA, EU SOU A CANDIDATA FAVORITA, MAS...

NÃO QUERO CORRER RISCOS!

FIZZZ

SOBRETUDO PORQUE AQUELA INVEJOSA DA AGINULFA TAMBÉM VAI PARTICIPAR!

!

MAIS TARDE...

Júri

MUITO BEM! TERMINADAS AS PROVAS...

HUMPF! FAÇO SEMPRE FIGURAS TRISTES CONTIGO!

SGRUNT!

EH... MAS FOI UM FEITIÇO TÃO ENGRAÇADO!

A MAGA E A AGINULFA ESTÃO EMPATADAS!

POR ISSO, VAI HAVER UMA PROVA SUPLEMENTAR PARA DECIDIR QUEM É A BRUXA DO ANO!

A RODA DA DESGRAÇA VAI DETERMINAR O ÚLTIMO DESAFIO!

MONSTROS E FANTASMAS

FADAS

FEITIÇOS

POÇÕES

EH, EH! A VITÓRIA JÁ CÁ CANTA!

SOU PERITA NAQUELAS MATÉRIAS DESDE PEQUENA!

AH, SIM?

PENSEI QUE PREFERISSES O TEMA DAS... FADAS!

EH?

?

PAREM TUDO, HONORÁVEIS JUÍZES!

ACABEI DE RECEBER A PROVA DE QUE A MAGA PATALÓJIKA NÃO TEM O DIREITO DE PARTICIPAR NO CONCURSO!

O QUÊÊÊ??
É ISSO MESMO!

QUEM ESCONDE SEGREDOS COMO ESTE, NÃO PODE SER A BRUXA DO ANO!

ESTÁS A FALAR DE QUÊ, AGINULFA?
BEM, ALGUM TEMPO ANTES DE SE DEDICAR À NOBRE ARTE DE SER BRUXA...

PIQUENIQUE ANUAL DAS FADAS AZUIS
A MAGA PATALÓJIKA PASSAVA OS SEUS DIAS COM FADAS!

QUE HORROR!
Júri
OOOH!

HUM... ESTA É UMA ACUSAÇÃO MUITO GRAVE, TEM DE SER VERIFICADA!

PROPONHO OBSERVAR O PASSADO COM A ESFEROVISÃO!

QUE ENTREM OS ANÕES!

EH, EH! O MELHOR É PORES-TE A ANDAR, ISTO VAI-SE TORNAR EMBARAÇOSO!

GRRR!

E ASSIM...

TEMPUS FUGIT! PANTA REI!

ESTÁS PRONTA, MAGA? AS TUAS AMIGAS JÁ CHEGARAM!

EH... VOVÓ, TENHO MESMO DE USAR ESTAS ROUPAS?

CLARO, QUERIDA! NÃO LIGUES AO LAÉRCIO!

CRÁ! CRÁ!

AQUELE CORVO NÃO PERCEBE NADA DE MODA!

CRÁÁÁ!

O TEU VESTIDO VAI SER O MAIS ELEGANTE DO PIQUENIQUE!

ZZZ

UMA FLORZINHA, TRÁ-LÁ-LÁ...

BLHEC! NÃO SUPORTO VER TANTA ALEGRIA!

DUAS FLORES, TRÁ-LÁ-LÁ...

MAGA, ESTÁS A OLHAR PARA ONDE?

CAMINHO DAS FLORES

CAMINHO DAS FLORES

EH, PORQUE É QUE NÃO SEGUIMOS POR ESTE CAMINHO?

DEVE SER O CAMINHO DE QUE A MINHA AVÓ FALOU!

VAI DAR A UMA CLAREIRA CHEIA DE FLORES, IDEAL PARA UM PIQUENIQUE!

SIM!

QUE BELA IDEIA!

MAS...

HUMPF!

QUE RAIO DE IDEIA!

GLOM!

QUAIS FLORES! AQUI SÓ HÁ SILVAS!

BUÁÁÁ! O MEU LINDO CHAPÉU!

SNIFF! APOSTO QUE NOS TROUXESTE AQUI SÓ PARA O ESTRAGAR!

ESTAVAS COM INVEJA PORQUE O MEU CHAPÉU ERA MAIS BONITO QUE O TEU!

POIS É! ELA FEZ ISTO DE PROPÓSITO!

SNIF! NA VERDADE, O CULPADO FOI O ELFO JARDINEIRO!

"SE ELE TIVESSE APARADO MELHOR OS ARBUSTOS, EU TERIA LIDO A PLACA POR COMPLETO!"

CAMINHO DAS FLORES ESPINHOSAS

ATENÇÃO

IH, IH! PODE-SE DIZER QUE A VOSSA AMIZADE ERA... ESPINHOSA!

HUMPF!

AI! UI!

HUM... CURIOSO!

Jüri

POIS É! ESTOU CURIOSO PARA SABER O QUE ACONTECEU DEPOIS!

NHAM! VEJAM SÓ ESTA DELÍCIA DE TARTE QUE A MINHA MÃE PREPAROU!

QUEM É QUE QUER PROVAR OS BOLINHOS QUE EU TROUXE?

MAGA, O QUE É QUE TENS AÍ?

EH, EH! EU TROUXE UMA SURPRESA!

ESTE PÓ MÁGICO É O SEGREDO DA MINHA AVÓ!

É SÓ DEITAR UM BOCADINHO E QUALQUER BOLO FICA DELICIOSO!

NHAM! DEIXA-ME PROVAR!

EU TAMBÉM QUERO!

CHOMP...

NHAM...

EH, EH!

PFF!

BLHERG! É AMARGO!

!

SGRUNT! VOLTASTE A ENGANAR-NOS, NÃO FOI?

EH... EU NÃO...

SGRUNT! E AGORA ESTRAGASTE OS DOCES TODOS!

APOSTO QUE ESTAVAS COM INVEJA PORQUE O MEU BOLO É MELHOR QUE O TEU!

POIS É! DEVIAS TER VERGONHA!

HUM...

Júri

GLAB! COMO É QUE EU PODIA SABER QUE A VOVÓ TINHA ACABADO COM O PÓ MÁGICO NO DIA ANTERIOR?

INFELIZMENTE USOU O FRASCO DO PÓ MÁGICO PARA GUARDAR O FERMENTO AMARGO!

EH, EH! OS TEUS COZINHADOS NÃO MELHORARAM MUITO DESDE ENTÃO!

SGRUNT!

BLHEC!

HUM... CADA VEZ MAIS INTERESSANTE..

Juri

PROPONHO QUE CONTINUEMOS A OBSERVAR!

EH, EH! VEJAM SÓ, QUE BONITA!

UAU! FICOU LINDA!

EU TAMBÉM QUERO EXPERIMENTAR!

NÃO! TU VAIS ESTRAGAR TUDO OUTRA VEZ!

BLHEC!

HUMPF! EU JÁ LHES MOSTRO DO QUE SOU CAPAZ!

A MINHA FLOR VAI FICAR GIGANTESCA!

BLINK

BZZZZ?

EH, EH!

OOOOH!

GLUP!

BZZZ!

AAAH!

AAAAAH!

O QUE É QUE VOCÊS ESTÃO A FAZER?

AJUDA-NOS, MAMÃ!

BLIIINK

AGORA TEMOS DE FALAR!

QUANTAS VEZES JÁ DISSE PARA NÃO BRINCAREM COM FEITIÇOS?

OLHA SÓ O QUE FIZERAM AOS BOLOS!

E ÀS ROUPAS!

VAMOS JÁ PARA CASA! ACABOU-SE O PIQUENIQUE!

BAH! NEM SEQUER PODEMOS TIRAR UMA FOTOGRAFIA?

ESTÁ BEM! MAS É A ÚLTIMA VEZ QUE VENS A UM PIQUENIQUE!

E TU TAMBÉM!

HUMPF! JÁ VISTE O QUE FIZESTE, MAGA?

AGORA NUNCA MAIS NOS VÃO DEIXAR FAZER O PIQUENIQUE DAS FADAS!

ÉS MESMO HORRÍVEL!

POIS É, ÉS UMA AUTÊNTICA BRUXA!

SNIF!

GLOM! QUE DIA TÃO DEPRIMENTE!

MUITO BEM! JÁ VIMOS O SUFICIENTE!

EH, EH! EU ATÉ COMO O MEU CHAPÉU, SE NÃO TE TIRAREM A CARTA DE BRUXA!

GRRR!

A ESFEROVISÃO FORNECEU-NOS A PROVA IRREFUTÁVEL DE QUE...

A MAGA PATALÓJIKA É UMA VERDADEIRA BRUXA DESDE PEQUENA!

!

EH?

JUNTAR-SE ÀS FADAS PARA LHES ARRUINAR O PIQUENIQUE É UM PLANO QUE SÓ OS FEITICEIROS MAIS ASTUTOS PODERIAM ENGENDRAR!

UMA INTELIGÊNCIA DESTAS MERECE SER PREMIADA! POR ISSO, NÃO HÁ NECESSIDADE DE RECORRER À PROVA SUPLEMENTAR...

O JÚRI NOMEIA A MAGA PATALÓJIKA VENCEDORA DO CONCURSO "A BRUXA DO ANO"!

O QUÊ?

IUHUUU!

VIVA!

AQUI TEM A TAÇA E O BILHETE PARA A VIAGEM A WIZARDVILLE!

Júri

GRRR! CHOMP!

EH, EH! ACONSELHO-TE A MASTIGAR COM CALMA!

MAIS TARDE...

DESTA VEZ, CORREU TUDO BEM!

MAS É MELHOR ESCONDER O VESTIDO DE FADA NUM SÍTIO MAIS SEGURO!

ELE FICAVA-ME TÃO BEM!

QUEM SABE... ATÉ PODIA COMEÇAR UMA NOVA MODA!

O QUE ACHAS, LAÉRCIO?

CRÁÁ!

HUMPF! A VOVÓ TINHA MESMO RAZÃO!

TU NÃO PERCEBES NADA DE MODA!

UFFF!

FIM

DONALD E AS FÉRIAS (in)desejadas

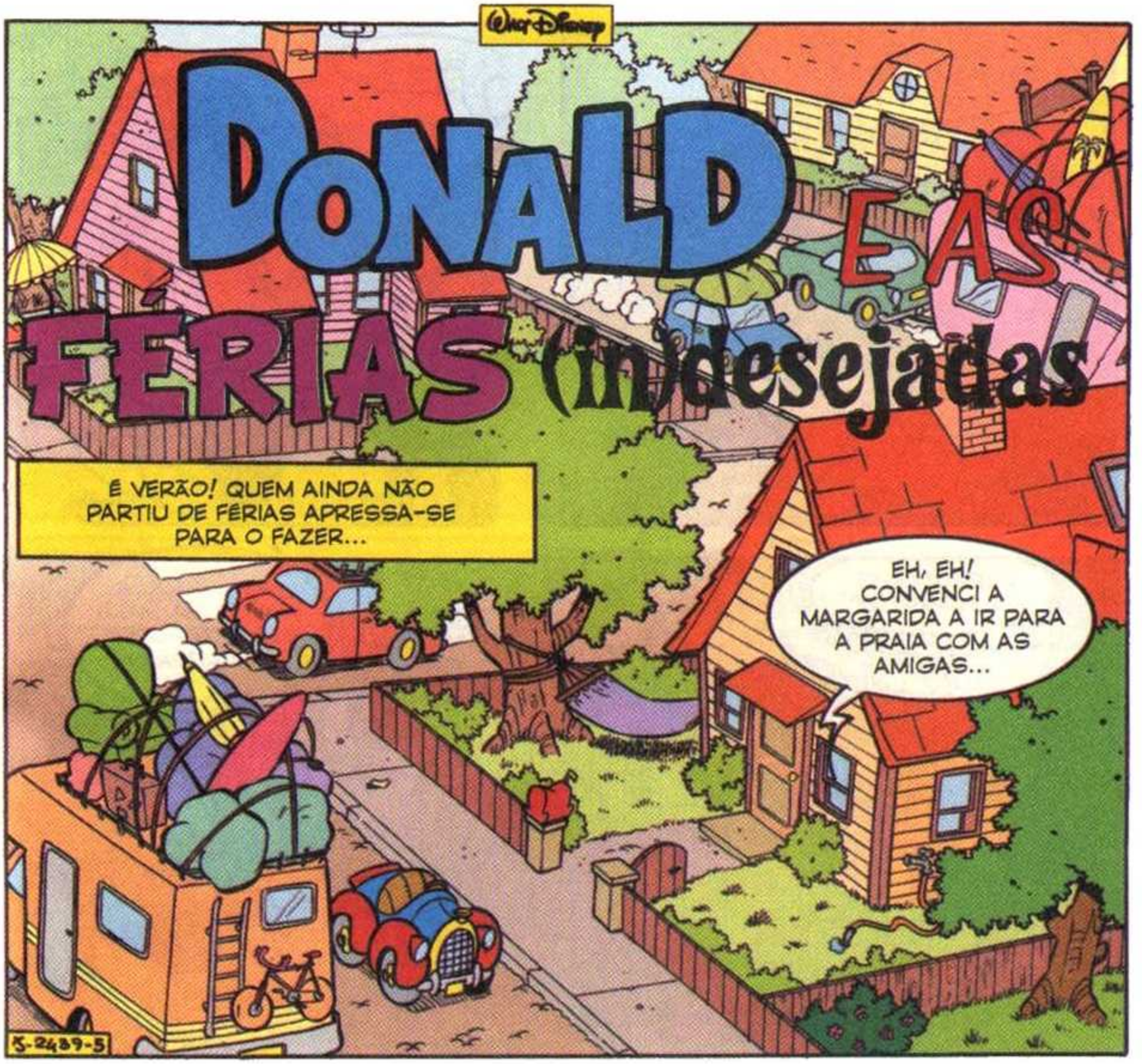

Texto de **Giorgio Pelizzari** - Desenhos de **Michela Frare**

EH, EH! NADA PODE ESTRAGAR OS MEUS PLANOS!

PRIMO!

URGH!

PREPARAS-TE PARA PARTIR?

NÃO, ESTOU A LEVAR UMA MALA CHEIA DE ROUPA À LAVANDARIA!

É CLARO QUE ESTOU DE PARTIDA! MAS A RESPOSTA À TUA PRÓXIMA PERGUNTA É NÃO!

?

ESTE VERÃO NÃO VAIS DE FÉRIAS COMIGO!

"NÃO QUERO VOLTAR A REPETIR AS DESASTROSAS EXPERIÊNCIAS DOS ANOS ANTERIORES!"

SRRAP

"COMO COMPANHEIRO DE VIAGEM ÉS UMA VERDADEIRA CATÁSTROFE!"

POR ISSO, DESTA VEZ É CADA UM POR SI!

ÓTIMO! ACABAS DE ME FAZER UM GRANDE FAVOR, PRIMO!

?

SABES, RECEAVA QUE ME PEDISSES QUE TE ACOMPANHASSE!

MAS ASSIM EVITASTE-ME O EMBARAÇO DE RECUSAR!

NÃO ACREDITO NOS MEUS OUVIDOS! NÃO QUERES AUTOCONVIDAR-TE COMO DE COSTUME?

NÃO! ESTOU FARTO DE PASSAR AS FÉRIAS COM UM INDIVÍDUO ABORRECIDO E IRASCÍVEL!

COMO?!

"É ISSO MESMO! ESTÁS SEMPRE A PROTESTAR! À NOITE, NÃO SUPORTAS OS MOSQUITOS!"

"MAS DE DIA, QUEIXAS-TE DOS TURISTAS!"

FLASH

FLASH

FLASH

FLASH

"E OS TEUS DEFEITOS NÃO ACABAM AQUI!"

"BASTA! ISSO SÃO TUDO HISTÓRIAS!"

E ESTOU PRONTO A DEMONSTRAR-TO!

!

VAI JÁ A CASA E FAZ AS MALAS! PARTIMOS ASSIM QUE ESTEJAS DE VOLTA!

BEM... ENTÃO PODES PÔR O CARRO A POSTOS, PRIMO!

?

SBONK

POR ACASO, TENHO AQUI COMIGO TUDO O QUE PRECISO!

Fim

JOGOS

TODOS ao MAR!

De novo os Metralha! **Mas... o que é que se passa?** Entre as duas imagens, existem **oito pequenas diferenças**. Consegues encontrá-las a todas?

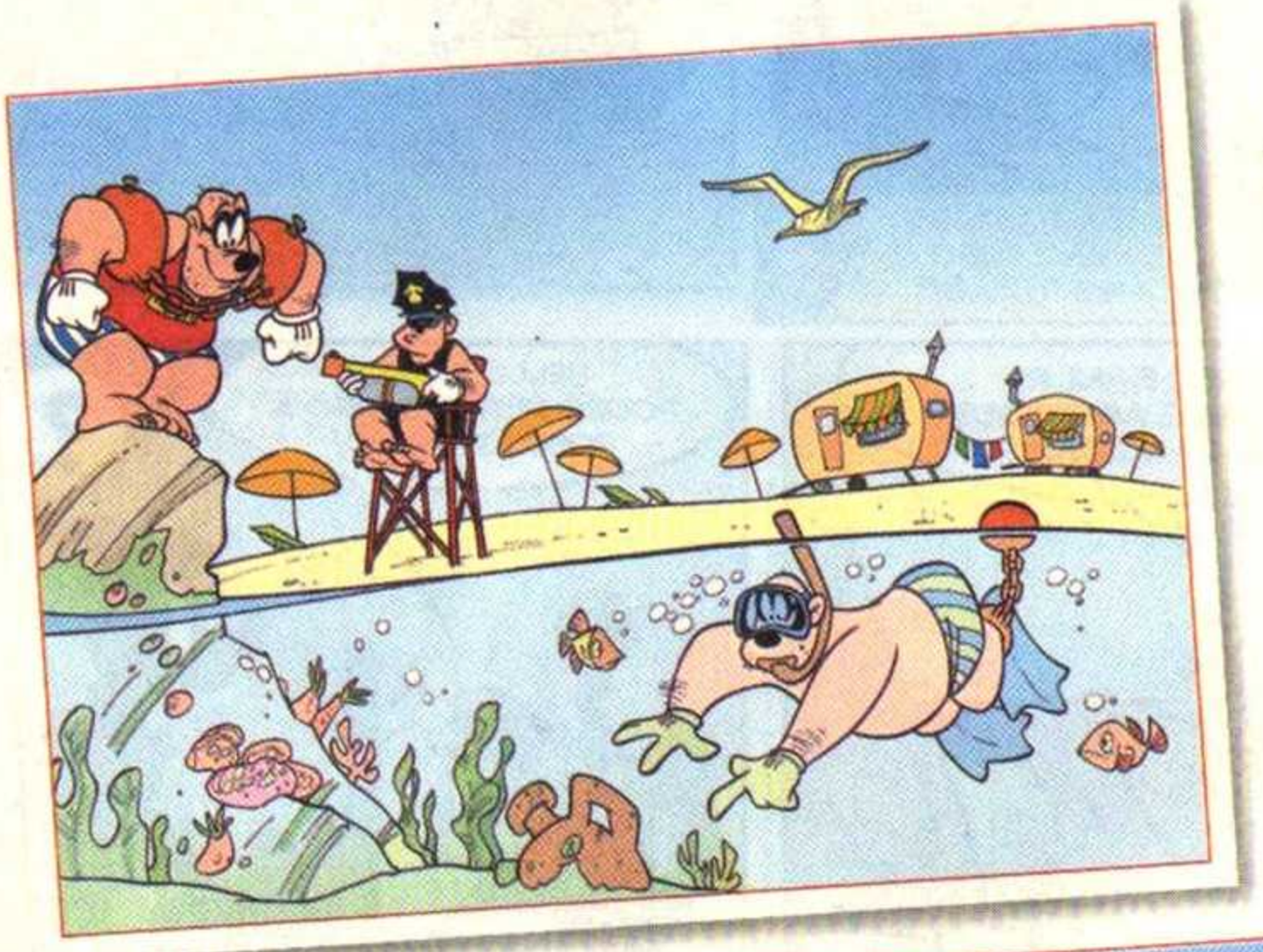

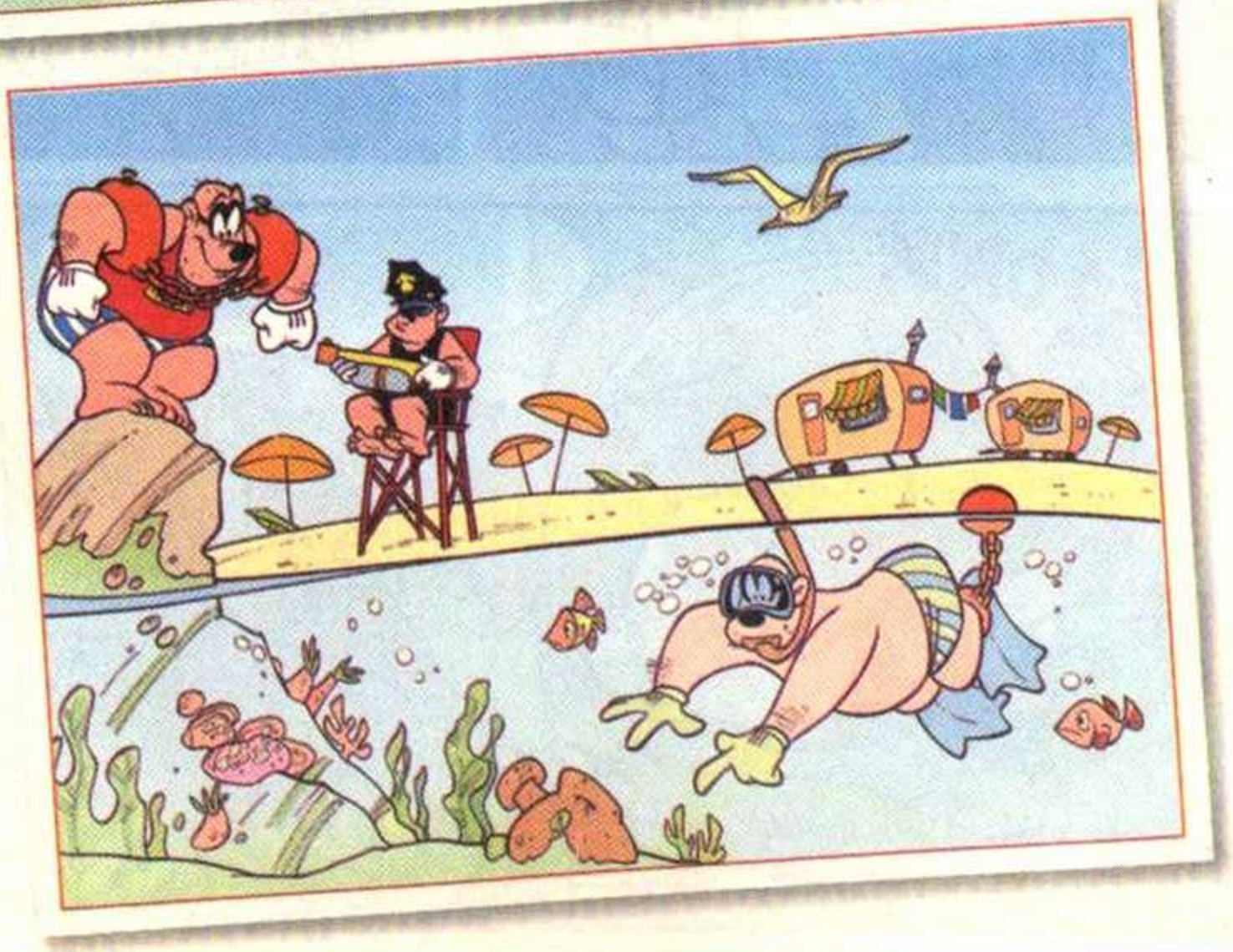

SOLUÇÕES NA PÁG. 129

SUDOKU DA PRAIA

Insere **nos quadrados vazios os símbolos de Verão** que faltam, de forma a que não apareça mais que duas vezes o mesmo símbolo em nenhuma linha, coluna ou quadro 3 x 3.

= 1
= 2
= 3
= 4
= 5
= 6
= 7
= 8
= 9

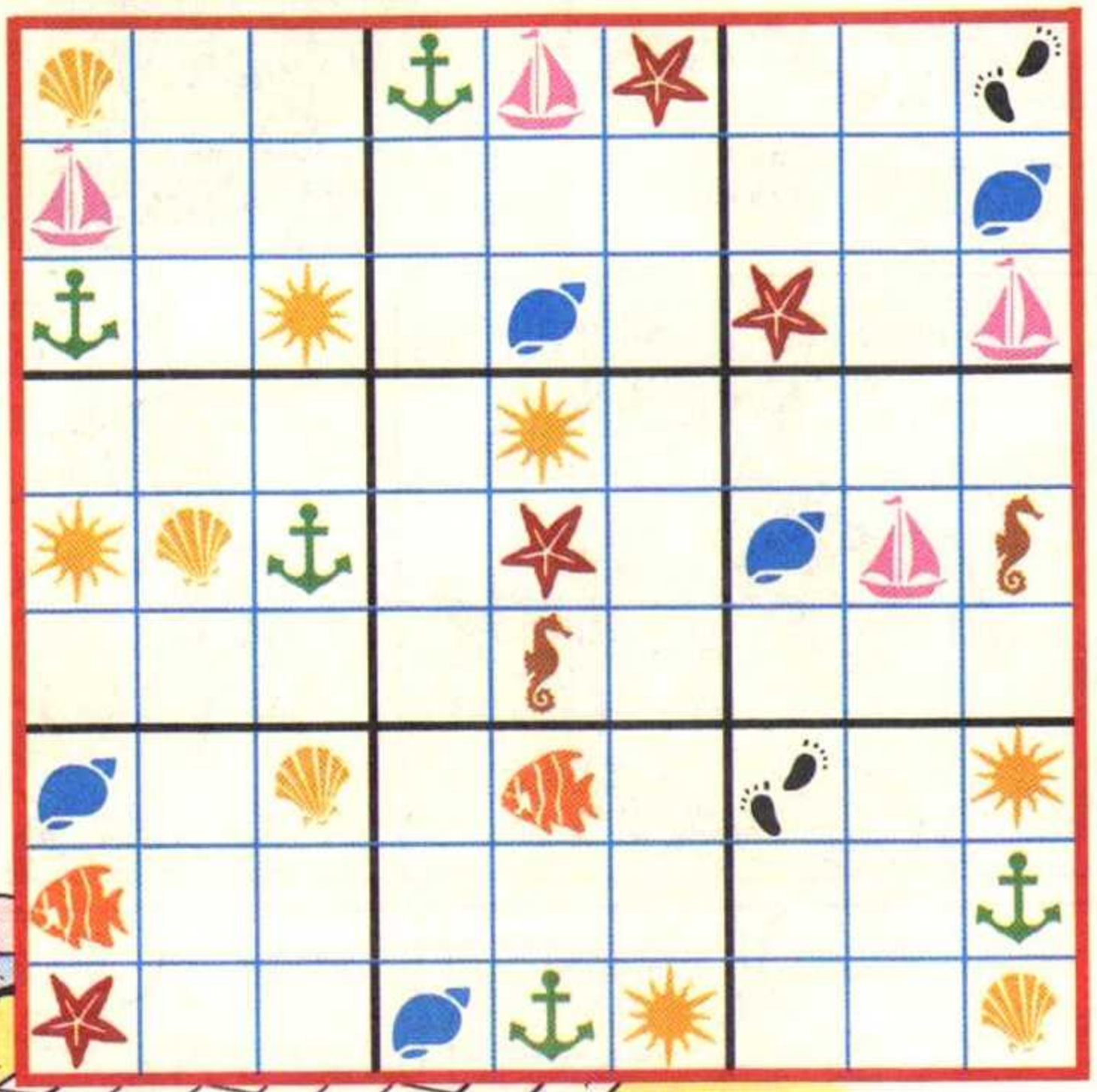

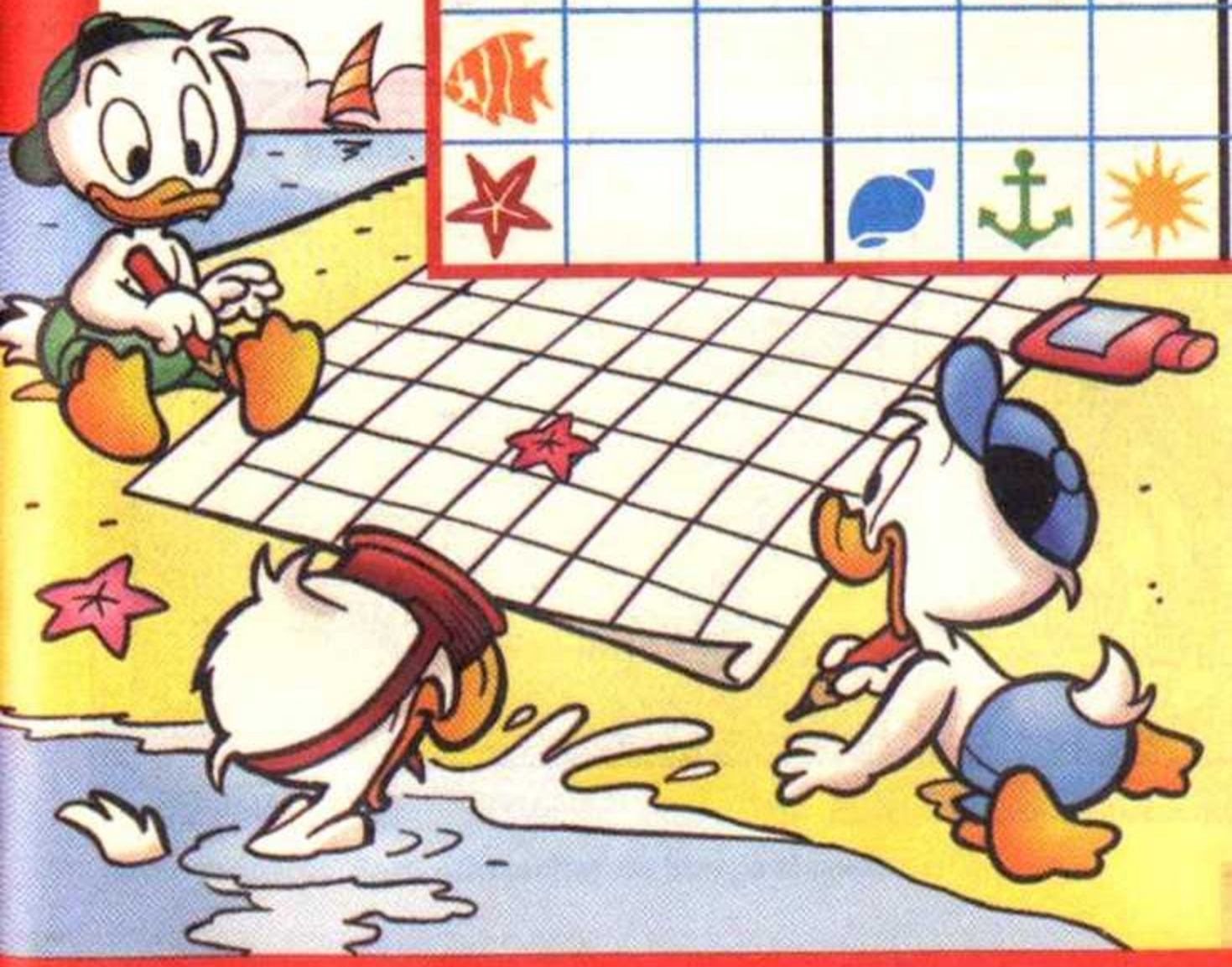

O VALENTE GANSOLOTE

O CALCANHAR DE GANSOLOTE

Zz

UM VERDADEIRO CAVALEIRO NÃO CONHECE O MEDO!

NUNCA FOGE DIANTE DO PERIGO!

ZAF

ENFRENTA TUDO E TODOS COM IMPÁVIDO HEROÍSMO!

E JAMAIS MUDA DE IDEIAS PERANTE NADA!

GANSOLOTE, TROUXE-TE UMA FATIA DE BOLO!

BEM... QUASE NADA! NHAM!

FIM

Texto e desenhos de **Giuseppe Sansone**

Donald, Peninha E O TESTE mais DIFÍCIL

UMA MANHÃ, NA CAIXA-FORTE...

PUFF... UFA! O TIO CHAMOU-ME?

SIM, PENINHA! TENHO UMA TAREFA PARA TI!

ANDA CÁ QUE EU JÁ TE EXPLICO!

UFA! ESTÁ BEM!

J-2385-3

É ASSIM...

A MÁQUINA DE LAVAR ROUPA AVARIOU-SE E...

NÃO HÁ PROBLEMA!

Texto de **Marco Berti** - Desenhos de **Marco Mazzarello**

EU ARRANJO-A!

NEM PENSAR! O BATISTA É QUE VAI TRATAR DISTO!

TU SÓ TENS DE LAVAR A ROUPA!

GLOM! ESTÁ BEM!

E QUERO QUE ME TRAGAS A ROUPA LAVADA AO FINAL DO DIA!

NÃO SE PREOCUPE! EU TRATO DISTO!

ALTO

XÔ

EH, EH! O TIO ENTREGOU A ROUPA À PESSOA CERTA!

FORA

ALTO

RUA

XÔ

GLUP! ESPERA! ESQUECI-ME QUE A MINHA MÁQUINA DE LAVAR NÃO FUNCIONA!

"A ÚLTIMA VEZ QUE A USEI, DEVO TER EXAGERADO NA QUANTIDADE DE DETERGENTE..."

BLUB! TANTA ESPUMA!

TIVE UMA IDEIA! VOU PEDIR AJUDA AO DONALD!

E ASSIM...

SGRUNT! AGORA TAMBÉM É PRECISO LAVAR-LHE A ROUPA!

NÃO TE CHATEIES, É A PRIMEIRA VEZ QUE ELE ME PEDE UM FAVOR!

HUM...

CLAC

POIS! DESDE QUE NÃO SE TORNE UM HÁBITO!

BASTA USAR UM POUQUINHO DE DETERGENTE!

TENS A CERTEZA?

MUITO BEM! O DONALD NEM SE APERCEBEU DE NADA!

HUMPF! OUTRA VEZ ESSA HISTÓRIA!

CLARO! NÃO TE LEMBRAS QUE ENCHESTE O BAIRRO COM BOLHAS DE SABÃO POR TERES USADO UM COPO CHEIO DE DETERGENTE?

VRRR

ASSIM QUE A ROUPA SECA...

O QUE VALE É QUE HOJE ESTÁ UM BELO DIA!

POIS É! COM ESTE SOL, A ROUPA SECOU NUM INSTANTE...

ATÉ ESTE CASACO DO TIO QUE É TÃO PESADO!

ESPEREMOS QUE A CENTRIFUGAÇÃO NÃO O TENHA DANIFICADO! O TIO GOSTA TANTO DELE COMO DA NÚMERO UM!

GASP!

GLOM! UMA MANCHA!

QUE HORROR! TEMOS DE TIRAR ISTO!

VOU JÁ BUSCAR UMA ESCOVA E SABÃO!

MAS...

PUFF... PANT! É SÓ ESFREGAR COM BASTANTE FORÇA E...

FRUSH

FRUS

NADA A FAZER! ESTA MANCHA É BEM RESISTENTE!

NÃO DESESPERES, PRIMO! EU TRATO DISSO!

TENHO UM DETERGENTE ULTRAPOTENTE EM CASA, É DISSO QUE NÓS PRECISAMOS!

ZIP

GLUP! POR POUCO NÃO ME VIA!

POUCO DEPOIS...

AQUI ESTÁ O SUPER BRANQUEADOR CONCENTRADO!

HUM... VAMOS TENTAR!

DESTA VEZ VAMOS USAR BASTANTE! DE CERTEZA QUE VAI RESULTAR!

FRUSH

BOA! VOU ESFREGAR COM FORÇA!

FRUSH

MAIS UM POUCO?

EU ACHO... BLUB... QUE JÁ CHEGA!

FRUSH

MAS...

QUAC! MAS... ESTÁ EXATAMENTE NA MESMA!

POIS...

E ASSIM...

EH! ONDE É QUE VAIS?

VOU FAZER AS MALAS!

NÃO QUERO ESTAR POR PERTO QUANDO O TIO VIR O QUE ACONTECEU AO SEU CASACO!

HUM... HUM...

DONALD

MAS CLARO! É ISSO! A VOVÓ DONALDA UMA VEZ EXPLICOU-ME COMO FAZER UM ANTINÓDOAS COM INGREDIENTES NATURAIS!

?

NÃO PRECISAS DE FAZER JÁ AS MALAS, DONALD! EU VOLTO DAQUI A NADA COM A SOLUÇÃO PARA O NOSSO PROBLEMA!

HUM... O PENINHA DEVE TER TIDO MAIS UMA DAS SUAS IDEIAS!

DE FACTO...

ACHAS QUE VAI RESULTAR?

SEM DÚVIDA!

OBSERVA E APRENDE! PIMENTA... CANELA... SAL... UM POUCO DE ENXOFRE... E JÁ ESTÁ!

DE CERTEZA QUE ESSES SÃO OS INGREDIENTES CERTOS?

CLARO! EU ALGUMA VEZ ME ENGANEI?

BASTA ESFREGAR UM POUCO O TECIDO E...

OH!

FRUSH

KA-BOOM

GLUB!

GASP!

E...

SE CALHAR CONFUNDI COM OS INGREDIENTES QUE O GANSOLINO USA PARA LIMPAR O MOTOR DO TRATOR!

GRRR! ENTÃO TU NUNCA TE ENGANAS, É?

OLÁ, SOBRINHOS!

GASP! O TIO PATINHAS!

E AGORA, O QUE É QUE VAMOS FAZER?

VOU USAR O TEU TELEFONE PARA FAZER UMA CHAMADA URGENTE!

USE À VONTADE, TIO!

QUE ESTRANHO! ELE NEM PARECE CHATEADO!

SE CALHAR VAI CHAMAR A POLÍCIA!

E ASSIM...

EH?

UH?

ESTOU A LIGAR PARA DIZER QUE NÃO RESULTOU!

VAMOS ENTRAR PARA VER SE PERCEBEMOS ALGUMA COISA!

!
?
O TEU TECIDO INDESTRUTÍVEL FICOU REDUZIDO A PEDAÇOS!
O QUÊ? MAS NÃO DISSESTE...
"QUE TINHA PASSADO TODAS AS PROVAS FEITAS NO TEU LABORATÓRIO DE TÊXTEIS?"
SIM! TODAS MENOS A ÚLTIMA!
A MAIS DIFÍCIL!
GLUP!
DO QUE É QUE O TIO ESTARÁ A FALAR...
HUM... NÃO PERCEBO QUE TIPO DE TESTE É QUE PODERIA DESTRUIR O MEU SUPERTECIDO!

POUCO DEPOIS...

OBRIGADO PELO TELEFONEMA! ADEUS!

ESPERE UM POUCO!

ISSO É TUDO O QUE TEM A DIZER-NOS?

HÁ POUCO O SEU CASACO FICOU FEITO EM PEDAÇOS!

?

COMO É QUE AGORA ESTÁ A USAR UM IGUAL?

PORQUE ESTE É QUE É O VERDADEIRO EXEMPLAR!

AQUELE QUE VOCÊS DESTRUÍRAM É UMA CÓPIA FEITA NOS MEUS LABORATÓRIOS, COM O TECIDO DO PROF. PARDAL...

"COM UMA PEQUENA DIFERENÇA QUE PEDI PARA ESTAMPAREM NAS COSTAS!"

GLOM! UMA MANCHA!

SGRUNT! ENTÃO FEZ ISTO TUDO DE PROPÓSITO SÓ PARA TESTAR ESSE TECIDO SUPER RESISTENTE!

EU PENSEI QUE SÓ VOCÊS OS DOIS JUNTOS É QUE CONSEGUIAM ENCONTRAR O PONTO FRACO DO TECIDO!

DESTA VEZ TENHO DE VOS DAR OS PARABÉNS! GRAÇAS A VOCÊS, NÃO INVESTI NUM PRODUTO QUE IA SER UM FIASCO!

SGRUNT! O TIO USOU-NOS!

TOMA, PENINHA!

EH? QUE FRASCOS SÃO ESTES?

GLUP!

É TINTA, DOS MIÚDOS!

EH! TENHAM LÁ CALMA! O-O QUE É QUE PENSAM FAZER COM ISSO?

SGRUNT!

VAMOS SÓ TESTAR SE O SEU CASACO É À PROVA DE MANCHAS!

PAREM COM ISSO, SEUS INCONSCIENTES! ESTE É O ORIGINAL!

Fim

DISNEY COMIX SOLUÇÕES

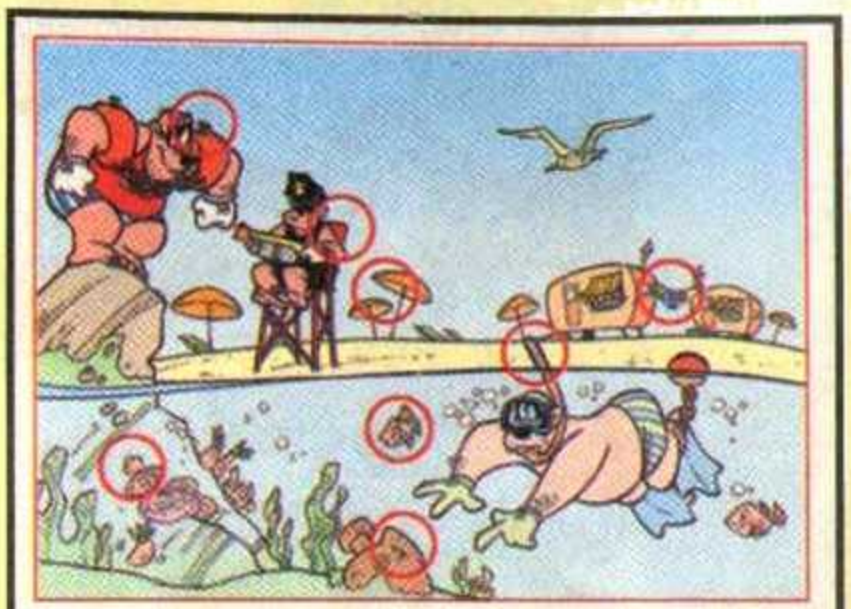

PÁGINA 114

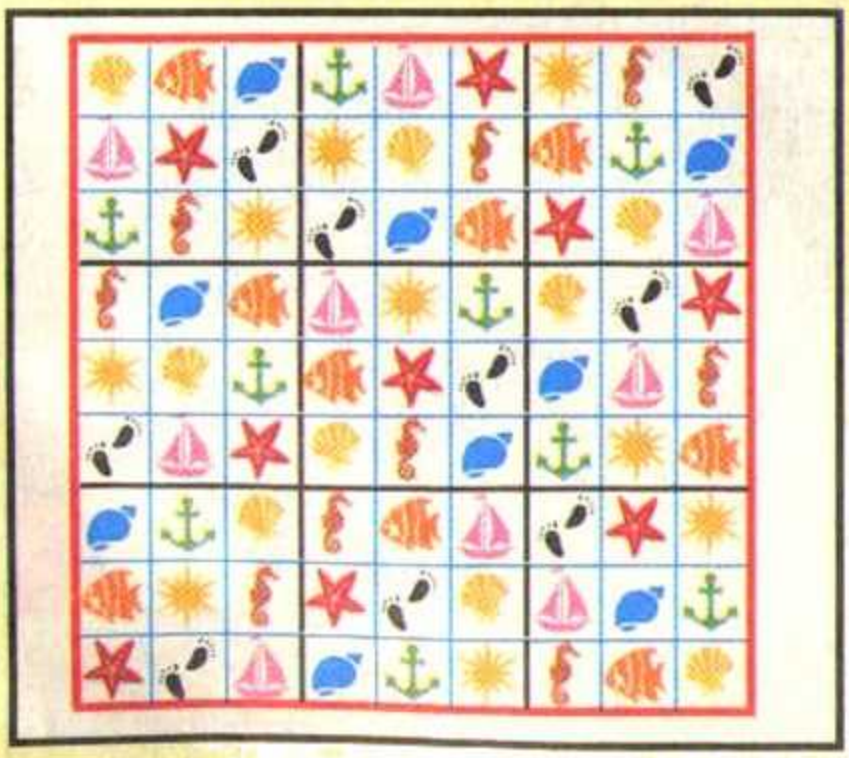

PÁGINA 115

GOODY

Editor
Goody S.A.
Sede Social, Edição, Redação e Publicidade
Av. Infante D. Henrique, nº 306, Lote 6, R/C
1950-421 Lisboa
Tel.: 218 621 530 - Fax: 218 621 540

Diretor Geral António Nunes
Assessor da Direção Geral Fernando Vasconcelos
Diretor Adm. e Financeiro Alexandre Nunes
Contabilidade Cláudia Pereira
Apoio Administrativo Tânia Rodrigues e Catarina Martins

Diretora Clara Raimundo
E-mail: clara.raimundo@goody.pt
Redação Inês Teixeira
Assistente editorial João Eugénio
Colaboradores Stefano Ambrosio, Valentina Camerini

Tradução Ana Aragão, Ana Carvalho, Isabel Canhoto
Revisão Catarina Almeida, Diana Rocha, Marta Pinho, Patrícia Caixeirinho

Responsável Gráfica Sofia Marques
Paginação Cláudia Correia, Ricardo Silva, Rui Nave
Colaboradora Susana Zenóglio
Arte de capa Lucio De Giuseppe
Coordenador de Produção Externa António Galveia
Coordenador de Produção Interna Paulo Oliveira

Diretora Comercial Luísa Primavera Alves
Tel.: 218 621 545 / Fax: 218 621 495
E-mail: luisa.alves@goody.pt

Accounts Carla Pinheiro
Tel.: 21 862 15 47
E-mail: carla.pinheiro@goody.pt
Mónica Ferreira
Tel. 21 862 15 39
E-mail: monica.ferreira@goody.pt

Assistente Comercial Áurea Rebeca
Tel.: 218 621 493
E-mail: aurea.rebeca@goody.pt

Coordenador de Circulação Carlos Nunes
Serviço de Leitores Marisa Martins
Tel.: 218 621 543
Gestão Comercial de Distribuição Moderna Paulo Cabral

Pré-Impressão e Impressão SOGAPAL
Estrada das Palmeiras,
Queluz de Baixo
2745-578 Barcarena

Distribuição
Urbanos Press
Tiragem 30.000 exemplares
Depósito Legal Nº 351994/12
Inscrição na ERC Nº 126285

aind

A Disney Enterprises Inc. é detentora do título Revista Comix. Todos os artigos traduzidos e/ou adaptados são propriedade da mesma, estando a Goody S.A. autorizada a reproduzi-los em Portugal.

ESTATUTO EDITORIAL

REVISTA DISNEY COMIX é uma publicação semanal, baseada nos universos das personagens Tio Patinhas, Pato Donald, Mickey e seus respetivos amigos.
REVISTA DISNEY COMIX tem por objetivo promover o gosto e os hábitos de leitura entre as crianças e jovens, fornecendo divertidas histórias em formato de banda desenhada, e ainda jogos e atividades que estimulam a criatividade e a capacidade de raciocínio. Tudo isto através de uma linguagem cuidada e adequada ao target.
REVISTA DISNEY COMIX compromete-se a respeitar os direitos e deveres previstos na Constituição da República, na Lei de Imprensa e no Código Deontológico dos Jornalistas.

© Disney

AHAHA! AHAHA! AHA! AHAHA

The Pokémon Company Nintendo

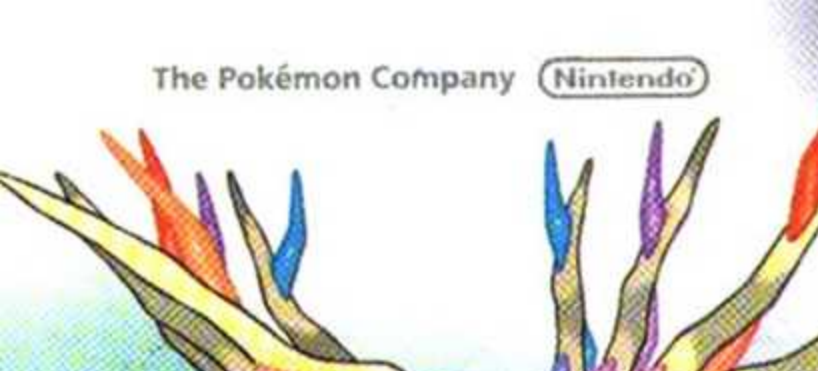

É tempo de aventura

Personaliza o teu herói e embarca nesta aventura. Um mundo enorme, recheado de Pokémon para apanhares, está a tua espera para descobrires todas as suas surpresas!

É tempo para trabalho em equipa

Constrói a tua equipa com os teus Pokémon favoritos. Recebe-os, treina-os, e torna-te no melhor treinador que já existiu!

É tempo para batalhar

Batalha com Pokémon selvagens ou compete com outros treinadores - novas formas de batalha vão oferecer-te mais variedade do que nunca!

É tempo para REVOLUÇÃO

Alguns Pokémon evoluem mais e mais. Liberta o novo misterioso poder de MegaEvolução e alcancem juntos novos patamares!

EXCLUSIVO PARA AS NINTENDO 3DS NINTENDO 2DS

Já à venda!
www.pokemonxy.com/pt-pt

/Nintendo3DSPortugal
/NintendoPT

© 1995-2013 Nintendo/Creatures Inc./GAME FREAK inc. Pokémon, Pokémon character names and Nintendo 3DS are trademarks of Nintendo.